2020/7/8-8/4

連續5年榮獲工商時報服務業大評鑑-連鎖藥局藥妝店服務業冠軍
(2014~2018年)

# COSMED 康是美

## MEN GO SHINE 好感男人

男性商品
滿$388 好禮2選1
(詳見P.2)

購物囉!!
快掃QR Code

康是美網購

康是美

康是美官網　康是美臉書

## 振興賺很大
### 振興專區

任選2件
任選3件
任選13件
同件數組合 500
(詳見P.7-12)

保健/醫美
滿$3000 送300
(詳見P.14)

(活動詳情請洽門市人員或店內公告)

本DM產品預購食品添加物、製造商、產品責任險資訊
請上網查詢 www.cosmed.com.tw
消費者服務專線：0800-005-665
(週一至週五：上午09:00-12:00，下午13:00-17:30，例假日除外)
食品登錄字號 A-189589328-00379-9
※ 所有商品價格均以門市實際標示價格為主，活動詳細辦法請洽門市人員或店內公告

※單筆刷卡滿1500元享3期或滿3000元即可享6期0利率分期付款(國泰世華銀行、花旗銀行、台新銀行、玉山銀行、中國信託、台北富邦銀行、聯邦銀行、永豐銀行、遠東銀行、澳豐商銀、兆豐銀行、第一銀行、上海銀行、大眾商銀、日盛銀行、兆豐銀行、元大銀行、新光銀行、華南銀行、台灣中小企銀、安泰銀行)

PRINTED WITH SOY INK

本刊物採用新環保的黃豆油墨經美國ASA大豆出口協會認證認可，替代石油系油墨，確保清潔美好的生活環境，康是美用心與您共創美好未來。

各優惠活動注意事項及限制詳見官網及門市公告。本DM所有商(贈)品販售與贈送，均以門市庫存為主。

肌研 ハダラボ × Sanrio

康是美 EXCLUSIVE only

# 限定瓶新発売！

放進冰箱
還能看到小驚喜♪

白潤美白化粧水

白潤美白化粧水
潤澤型

白潤美白乳液

©1976, 1989, 2020 SANRIO CO., LTD. APPROVAL NO. C610009

## 期間限定

白潤美白化粧水/乳液-Sanrio限定版

~~$440~~ $396

肌研 ハダラボ

## 爲水煮蛋肌而生。

New
台灣限定

卵肌溫和
去角質化粧水
~~$480~~ $399

卵肌溫和角質
調理煥膚凝露
~~$650~~ $569

肌研 ハダラボ

2瓶精華液成分注入*

## 史上初面膜

New!
肌研光透潤面膜(8片/盒) ~~$399~~ 買1送1
(極效水潤面膜除外)

*

Liese 莉婕
陰影處
飽和冷色調
光照下
透明柔和調
New
光&影更迭
髮色風格雙重變
莉婕泡沫染髮劑
水晶紫羅蘭/冰河粉紅色
橄欖綠棕色（原價$330）
特價
$249

玩美時尚髮顏
天天都New Me!
莉婕造型全系列
（原價$220）
第2件5折

康是美
only
髮色復黑菁華乳瓶補組
Rerise リライズ 瑞絲
髮色復黑菁華乳瓶補組
蓬鬆型限量1000組
柔順型限量600組
（原價$2268）
附贈
專用梳
特價$1888

PANTENE
史上初！
髮の美容 爆水精華
頭淨油X髮極潤
日本銷量
No.1
無添加
0%
PANTENE
Smooth
PANTENE
Clean
PANTENE
Volume
潘婷MICELLAR淨化極潤
淨澈洗髮露500毫升/淨澈護髮精華素500克/蓬鬆洗髮露500毫升/蓬鬆護髮精華素500克/
順滑洗髮露500毫升/滑護髮精華素500克
原價$369
特價$299
任選2件$568

hair supplement by LUX
髮の補給
蛋白胺基酸機能飲
洗出輕、潤、彈の秀髮
日本
売上
NO.1
ブランド
hair supplement by LUX
SMOOTHENER
hair supplement by LUX
MOISTURIZER
hair supplement by LUX
DEEP CARE
第2件5折
麗仕髮の補給胺基酸洗髮精/護髮乳
（角蛋白/膠原蛋白）原價$359
平均單件
$269
麗仕髮の補給營養
胺基酸深層修護髮膜
原價$309
特價$259

曼秀雷敦
男士品牌代言人
彭于晏 推薦

# 型男保養
## SKINCARE

BEST

唐是美 only

BLACKMONSTER
All-in-1 日晚霜
原價$1358 特價$798

妮維雅男士水活
保濕精華乳液50ml/
精華凝露150ml
原價$359/299
特價$299/249

萊雅8效勁能保濕乳液50ml/
水能量保濕機能水120ml
原價$420/299 特價$315/224

曼秀雷敦
極淨抗痘控油洗面乳100g/潔面乳150ml
原價$135/165 特價$99/129

新品 New ARRIVAL

曼秀雷敦激活保濕醒膚凝露145ml
原價$320 特價$199

唐是美 only

DR.WU男士舒緩控油醒膚水150ML/
高效保濕水凝露50ML/修復乳50ML
原價$620-900 買1送1

# MEN GO SHINE
## 好感男人

# 型男彩妝
## MAKEUP

唐是美 only

BLACKMONSTER
清爽控油噴霧/男士零毛孔妝前乳
原價$498/623 特價$398/498

唐是美 only

BLACKMONSTER
男士清爽BB乳液/眉粉筆組合
原價$640/525 特價$498/398

唐是美 only

BLACKMONSTER
雙頭護唇膏/男士遮瑕筆
原價$333/598 特價$248/398

唐是美 only

UNO徹底潔淨洗顏雙入組
原價$300 特價$159

# 型男香氛 FRAGRANCE

寶拉珍選
2%水楊酸抗痘緊緻組
超值價$1390

JIMMY's PICK香水擴香瓶50ml(01·02)/
時尚淡香精100ml(02·04·06)
上市價$360/280

FLEXIN 男士香氛噴霧
(清甜柚香/性感檸香/清爽海洋)
原價$528 特價$368

COACH 時尚經典男性淡香水 15ml
原價$800 特價$499

新品 New ARRIVAL

MENSBioreONE
保濕噴霧150ml(保濕/清爽)
原價$225 特價$179

# 男性商品滿388 好禮2選1

高露潔全效牙膏150g / 全效亮白去漬漱口水250ml
(限量4560 / 2640)，不累贈，限單筆發票，贈品數量有限送完為止。

韓國isLeaf品牌
代言人 Gino

韓國isLeaf男性私密激淨慕絲200ml/
醒肌抑菌噴霧(魅惑麝香·湛藍海洋)
原價$780/680 第2件5折

# 型男清潔 CLEANSING

愛迪達透涼能量三效沐浴超值組
(限量3000) 超值價$219

妮維雅男士深極炭
1分鐘極淨面膜75ml
原價$149 特價$129

MENSBioreONE能男子
全效潔淨保濕超值組
原價$475 特價$299

FLEXIN 男性三合一沐浴乳
(迷魅紫/溫柔風/性感風)
原價$598~618 特價$378~398

新品 New ARRIVAL

淨植萃頭皮煥活洗髮露
450ml(水潤平衡/控油淨化)
原價$269 特價$179

# MEN GO SHINE 好感男人

BLACK MONSTER 康是美 only

## 夏日自信 肌膚決定！

WHITE LINE

基礎保養系列 全新上市

**週年慶！** 買BLACK MONSTER商品

**單筆滿$888送 雙頭護唇膏 X1**

(限量，贈完為止)

STEP 01 — STEP 02 — STEP 03

剃鬚後保養 300ml大容量 亮白保濕水噴霧 ~~$623~~ **$498**

2 IN 1雙效精華 保濕+美白精華 ~~$935~~ **$748**

眼部功能 夜間保養 保濕水凝乳 ~~$748~~ **$598**

買1送1

MENSBiore蜜妮男性妙鼻貼10片/男性專用妙鼻貼(黑色) 原價$99

買1送1

朵蔓頭皮淨化系列(550ml除外) 原價$399

(限量售完為止) 買1送1

aR for MEN清爽洗髮精400ml (控油去污/頭皮去味) 原價$420

$99

JUMP MAN極速三效潔淨露320g (酷涼/淨味) 原價$199

第2件5折

妮維雅控油淨涼潔面泥100g/男士全效潔面泥150ml(控油·水活) 原價$129/165

第2件5折

曼秀雷敦洗面乳 (微米勁炭/抗痘淨涼/火山泥抗黑頭) 原價$135

$125/169

GATSBY潔面濕巾超值包(冰爽·極凍)/體用抗菌濕巾(極凍冰橙)超值包 原價$139/190

航海王限定版

$99/109

MENSBiore蜜妮男性控油去角質/激淨油深層洗面乳100g 原價$135

買1送1

Personna雙層輕便型刮鬍刀3入 原價$59

第2件5折

舒適防滑輕便刀6入/超鋒3輕便刀2+1入 原價$99

$199/399

水次元5 辨型保濕配方刀把/刀片 原價$399/799

$569/699

吉列SkinGuard紳適系列 刮鬍刀頭(4刀頭)/限量組1刀架6刀頭 原價$639/799

1 各優惠活動注意事項及限制詳見官網及門市公告。本DM所有商(贈)品販售與贈送，均以門市庫存為主。

# 男性商品滿388 好禮2選1

高露潔全效牙膏150g(限量4560) / 全效亮白去漬漱口水250ml(限量2640)

不累積・限單筆發票・贈品數量有限送完為止・

## BRAUN

"挺"辛苦的老爸 宅配到府 獨家預購

刮鬍造型 二合一

新三鋒電鬍刀 3030s
- 獨立浮動三刀頭
- 極家精密齒條 對付三日鬍
- 搭配修型髮角刀

原價$5,388

特價$3,388

加一元多一台 (1元已含在總價中)

OMRON HEN-8712 手臂式血壓計(市價$1,580)

乾濕兩用 舒適貼面

新三鋒電鬍刀 3010s
- 獨立浮動三刀頭
- 極家精密齒條 對付三日鬍
- 乾濕兩用

原價$4,388

特價$2,688

買就送

Oral-B D12N (市價$1,190)

## Mentholatum 曼秀雷敦男士

成就更好的我

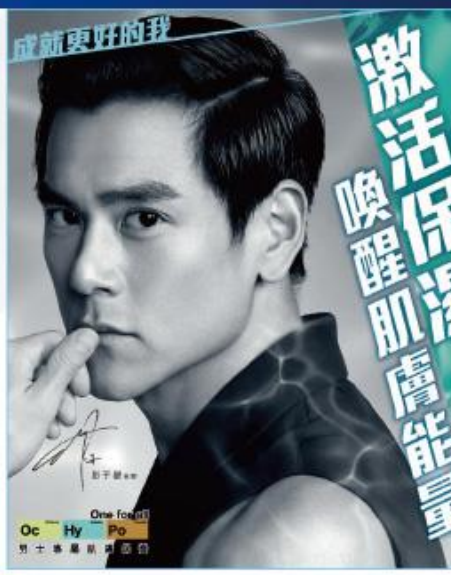

激活保濕 喚醒肌膚能量

超保水 極清爽

激活保濕醒膚凝露

$320 特價$199

## 7天有效 抗痘+控油

溫和抗痘 水楊酸×薄荷控痘玫瑰醇

深層淨化 極效炭控油配方

NEW 深極炭抗痘

深極炭抗痘控油潔面泥 150g 原價189 促銷價 $139

高效控油 對抗粉刺

男士全效控油潔面泥 150ml 原價165 第2件5折 平均一件 $124

深層控油 清爽保濕

深極炭清爽控油潔面泥 100g 原價129 第2件5折 平均一件 $97

保養+清潔 1分鐘完成

深極炭一分鐘極淨毛孔面膜 75ml 原價149 促銷價 $129

## Schick × EVANGELION 數量限定 EVA聯名款登場。

舒適Hydro水次元5 刮鬍刀 EVA限量款 (1刀把2刀片) 原價$289 促銷價 $229

舒適Hydro水次元5 刮鬍刀片 EVA限量款 (刀片4入) 原價$499 促銷價 $399

舒適Hydro 水次元5刮鬍露 (敏感型/保濕型) 原價$170 促銷價 $119

實際販售品項依門市庫存為主，限量商品數量有限售完為止

## uno 清爽自信\大人肌/

炭 超控油　淨 超潔淨　潤 超保水

炭淨潤洗面乳 原價$150 特價 $89

## All in One 日間保養一瓶搞定

解決油光＋沁涼醒膚

SPF30 PA+++ UV防護　痘肌調理

完效男人抗UV醒膚凍 原價$320 特價 $272

## MEN's Biore

去找吧! 我把清爽都放在 MEN's Biore

航海王限定品系列 洗面乳/沐浴精/洗髮精 限量企劃組(原價$135~230) 特價$99~159

MEN's Biore ONE 全效保濕潔淨超值組 限量企劃組 (原價$475) 特價$299

MEN's Biore ONE 整顏體全效潔淨露200/480ml (原價$125~250) 特價$99/199

MEN's Biore ONE 頭臉體全效保濕噴霧 150ml (原價$225) 特價$179

MEN's Biore 男性妙貼 (原價$99) 買1送1

MEN's Biore系列 商品滿$388送 MEN's Biore控油潔膚爽面巾 市值$199 限量2897份

# MEN GO SHINE 好感男人

**2件$1280**

船井6x活力瑪卡王60顆入
原價$799 特價$699

only

7/8-7/21 限定

**會員價$349**

悠康-男年黑紅瑪卡錠30錠
原價$580

**DHC**

**2件79折/6件75折**

DHC馬卡(30日份)
原價$880

only

**2件$890**

UNIQMAN 素食膠囊60粒
(精胺酸/ 螯合鋅) 原價$849

**2件$1190**

UNIQMAN瑪卡60顆/瓶
原價$890

**2件$3599**

消費高手好攝定膠囊30顆
原價$2200 特價$1980

**買1送1**

日落恩賜 四倍濃縮晶鑽瑪卡120粒
原價$1350

**$399**

御沛方 雄蜂精42ML6入
原價$590

**$1490**

正官庄高麗蔘精EVERYTIME禮盒
原價$1800

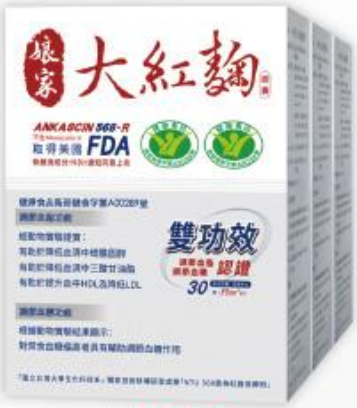


**$6811**

娘家大紅麴3盒組 原價$7740
(限量售完為止)

only

**悠康2件85折/3件以上79折**

悠康-男年南瓜籽膠囊100粒 原價$1380
細旨濃縮魚油EPA軟膠囊90粒 原價$1280
納麴Q10膠囊90顆(健字號) 原價$1780

only

**2件$990**

BHK's 健字號深海魚油 (60粒/盒)
原價$999 特價$590

 各優惠活動注意事項及限制詳見官網及門市公告。本DM所有商(贈)品販售與贈送，均以門市庫存為主。

# 保健滿3000送300 現金折價券

1. 購買保健、美容、專櫃(不含內衣)、Rerise組合、美源男士染髮參與活動商品(不含超力活、亞培、HI-Q補藥離線系列、氏藥商品(婦家系列品、奇元堂滴雞精、氏藥藥酒)、男性商品、莫淨思開樂面膜、Drwu摩爾面膜/超級食物面膜/男性商品)單筆折扣後，消費滿活動指定門檻即贈送300元現金折價券(可累贈)。
2. 本活動不與其他行銷活動併用；贈送現金折價券之銷售交易，退貨時需繳回現金折價券一併辦理；意是美保留活動說明之權利。

**$1044**
澳佳寶 無腥味濃縮迷你深海魚油200顆
原價$1099

**$1343**
紐力活葡萄糖胺液升級版2200mg
原價$1580

**$3270**
悠康-固永壯好敏捷靈活禮讚
原價$4140

**2件$3070/3件$4170**
甘味人生鍵力膠原PRO+ 15包入
原價$1680

**$4999**
消費高手好關鍵膠囊30顆三入組
(限量售完為止) 原價$6840

**2件$1500**
船井關健膠原粉(健字號水解配方)15包入 原價$899
特價$799

**$599**
(M)利捷維複方有酵保護精華飲8入
原價$872

**3件$4800**
消費高手益固康Ex90粒膠囊
原價$2580 特價$2065

**第2件5折**
力度伸維他命C鈣D3發泡錠15錠/30錠
原價$369/700

**$3499**
(R)合利他命強效錠460錠組合包
衛署藥輸字第02543號

**$1198**
萊萃美超級B群+C二入超值組
(限量2000組) 原價$1580

# MEN GO SHINE 好感男人

美舒律代言人
江宏傑

**$349**
美舒律蒸氣眼罩沁涼薄荷香
12片裝(限量1200) 原價$389

**第2件5折**
美舒律蒸氣眼罩5片裝系列
原價$210

**單件$240/2件$450**
易利氣MAX 2000磁力貼12入
原價$265

**$790**
易利氣磁力項圈EX 50cm/45cm
(藍色/黑色) 原價$890

**買1送1**
曼秀雷敦熱力舒緩按摩滾珠50ml
原價$220

**$169**
(R)撒隆巴斯舒適貼10片裝
原價$216 衛署藥輸字第025157號

**$249**
(R)樂敦(ZI)勁眼藥水12ml
衛署藥輸字第025660號

**$260**
(R)樂敦藍視光眼藥水12ml
衛部藥輸字第027497號

**$300**
(R)參天FX Neo清涼眼藥水12ml
衛署藥輸字第025769號

**$380**
(R)參天沁涼眼藥水12ml
衛部藥輸字第026773號

**$200**
(R)參天維生素涼感眼藥水
衛部藥輸字第027587號

**$200**
(R)參天維生素溫和眼藥水
衛部藥輸字第027549號

**$199**
(R)獅美露保視捷眼藥水15ml
衛署藥輸字第023644號

**$260**
(R)參天藍盾眼藥水12ml
衛部藥輸字第026852號

 各優惠活動注意事項及限制詳見官網及門市公告。本DM所有商(贈)品販售與贈送，均以門市庫存為主。

**2件$1000**

(醫)杜蕾斯超薄裝衛生套24入
原價$679 衛署醫器輸字第01044號

**第2件5折**

(醫)杜蕾斯輕薄幻隱潤滑裝衛生套8入裝
原價$549 衛署醫器陸輸字第00091號

**$399**

(醫)杜蕾斯超薄型12入裝送激情型
12入裝衛生套 衛署醫器輸字第01044號

**$399**

(醫)岡本003aloe衛生套(10入)
原價$499 衛署醫器輸字第017656號

**$249**

(醫)岡本衛生套(4x3入) 原價$299
衛署醫器輸字第020536號

**$296**

(醫)岡本-001 2入 原價$299
衛部醫器輸字第031838號

**$799/459**

相模元祖 0.02 保險套12 入(大碼-標準)/
標準裝保險套6入 衛署醫器製壹字第027578號

新品 New ARRIVAL

**買1送1**

高露潔全效漱口水500ml
(亮白去漬/薄荷清新)
原價$209

**買1送1**

李施德霖漱口水250ml-
薄荷除菌/牙龈護理 原價$119/129

**$279**

牙周適牙龈護理漱口水極淨清新+
溫和美白牙膏組合包 原價$399

**$199**

獅王浸透護龈漱口水450ml
原價$259

**$169**

Ora2 me淨白清新漱口水460ml
(清香蘋果/清爽薄荷/爽口青檸)
原價$265

新品 New ARRIVAL

**$129**

百齡護牙周到薄荷 漱口水500+250ml
(綠茶/晶鹽/沁涼) 原價$179-199

**$169**

刷樂專業護理漱口水(清新口味)750ml
/全效護理漱口水750ml 原價$225

# 振興專區

## 任選2件$

1.任2件500元商品專區內商品可跨品牌選購搭配，實際販售價格及數量依門市現場公告，優惠活動幸積及限制購買門市人員，康是美保留活動變更、說明之權利。2.若只購買一件或購買未達指定優惠件數之商品，未符合優惠件數商品仍依原商品售價銷售。

media媚點 光透柔焦蜜粉/
自然光感美肌BB霜系列
原價$350/340 任2件$500

媚點礦物粉底霜系列
原價$330 任2件$500

珂莉奧 絕美女伶柔霧保濕唇膏系列/
癮誘之吻持色水潤唇露系列/
媚惑綻放霧感液態唇膏系列
原價$450 任2件$500

媚比琳定型濃捲風
防水睫毛膏 原價$360
任2件$500

凱婷雙用立體眉彩筆N系列/
3D造型眉彩餅系列
原價$350/330 任2件$500

凱婷 凝色柔滑眼線膠筆系列/
進化版持久液體眼線筆EX 2.0系列
原價$330/360 任2件$500

船井bruner倍熱超勻腰腹霜/美體霜
原價$399/499 任2件$500

秘之湧水美媒進化版160ml
原價$289 任2件$500

Simple清妍極致補水
長效保濕精華25ml/修護凝乳50ml/修護乳液
原價$449~499 任2件$500


各優惠活動注意事項及限制詳見官網及門市公告。本DM所有商(贈)品販售與贈送，均以門市庫存為主。

# 500

Segreta仙格麗塔拯救扁塌蓬蓬噴霧/扁頭剋星吹髮美容液
原價$310 任2件$500

莉婕頂級滷養髮膜染髮霜-
4淺棕/6深棕色/5自然棕色
原價$290 任2件$500

Lachesca自由淨肌零毛孔
酵素洗顏粉0.4g*15/極淨卸粧乳200ml
原價$370/350 任2件$500

肌研極水薏仁維他命C化粧水400ml/
極水胺基酸化粧水400ml
原價$299 任2件$500

仙格麗塔蓬柔感洗髮乳430ml/
潤髮素430ml/彈動洗髮乳360ml
原價$370 任2件$500

莉婕速效遮白補色刷系列
原價$290 任2件$500

Dr'sFormula植簡沐浴露
600g(清爽潔淨/舒敏柔潤)
原價$329 任2件$500

LBP洗髮護髮400ml系列
原價$319 任2件$500

易利氣1300磁力貼KITTY版 24入
原價$350 任2件$500

莉婕頂級一按即梳染髮霜系列
原價$380 任2件$500

(醫)杜蕾斯保險套12入(凸點/螺紋)
原價$339 任2件$500
衛署醫器輸字第021132號 /第010429號

# 振興專區

1.相同指定件數商品可跨品牌選購搭配，實際販售價格及數量依門市現場公告，優惠活動詳情及限制請洽門市人員，康是美保留活動變更、說明之權利。2.若只購買一件或購買未達指定優惠件數之商品，未符合優惠件數商品仍依原商品售價銷售。

## 任選3件$500

我的美麗日記超能面膜5入(星百合/蜜若藍/雪珍珠)

原價$250 任3件$500

Ms.COSMED雙效美妝蛋405/斜頭粉底刷101/斜頭腮紅刷102/斜角微整刷104

原價$279 任3件$500

澳洲G&M羊脂滋潤綿羊霜(經典/鵝)

原價$239 任3件$500

蒂沐蝶植萃淨化沐浴露600g/抗菌植萃洗手乳335g

原價$299/199 任3件$500

麗仕柔亮洗髮乳750ml(直順/清爽/絲滑)

原價$199 任3件$500

DrsFormula沐浴精800g(冰川水/清爽肌/水潤肌)

原價$249 任3件$500

Biore極緻精華油沐浴露500ml-白桃與粉玫瑰/白茶與海鹽

原價$250 任3件$500

YR 辣木籽淨化髮醋150ml/無重力養髮洗髮乳300ml 原價$420

任3件$500 (現貨售完為止)

DR.WU膠囊面膜3片入系列

原價$299 任3件$500

 各優惠活動注意事項及限制詳見官網及門市公告。本DM所有商(贈)品販售與贈送，均以門市庫存為主。

# 任選4件$500

HAC綜合B群口含錠30日份/
啤酒酵母錠30日份/葉黃素口含錠30日份
原價$220-240 任3件$500

(醫)優若美痘痘貼薄透型45入
原價$199 任3件$500
衛署醫器輸壹字第004419號

FINO高效滲透護髮膜230g
原價$239 任3件$500

Dr.藝群 植物神經醯胺精華露30ml
原價$499 任3件$500

Biore深層卸粧油
230ml 原價$350
任3件$500

露得清深層卸妝乳
200ml 原價$399
任3件$500

自白肌玻尿酸化粧水250ml
(特濃/浸透) 原價$330
任3件$500

Biore
高防曬乳液SPF48
原價$160

高防曬選2件 + 含水防曬選2件
任4件$500

Biore含水防曬保濕水凝乳/
水凝露(舊款)/初夏花香系列
原價$290

碧歐斯BIO金萃煥膚潔面霜100g/
超能煥白潔顏乳100g
原價$249 任4件$500

(醫)曼秀抗菌痘痘貼極
纖薄小痘痘56入
原價$180 任4件$500
衛署醫器製字第004209號

Loreal溫和眼唇卸妝液125ml
原價$299 任4件$500

Biore深層卸粧乳180ml
原價$200 任4件$500

Kamill洋甘菊護手霜
(經典/滋潤) 原價$249
任4件$500

# 振興專區

1.相關指定件數商品可跨品牌選購搭配，實際販售價格及數量依門市現場公告，優惠活動詳情及限制請洽門市人員，康是美保留活動變更、說明之權利。2.若只購買一件或購買未達指定優惠件數之商品，未符合優惠件數商品仍依原商品售價銷售。

## 任選5件$500

Biore頂級卸粧棉補充包44P(保濕/清爽)
原價$150 任5件$500

我的美麗日記細緻光O2活氧膜4入
原價$299 任5件$500

Biore抗菌洗手慕絲
280ml(自然清香/沁檸橙香)
原價$125 任5件$500

SEXYLOOK酵素冷敷膜3入系列
原價$299 任5件$500
(限量售完為止)

Ms.COSMED
勻色眼影刷207/眼尾斜角刷202/
打底眼影刷201/蜜粉粉撲(附袋)403
原價$159 任5件$500

快樂貓頭鷹蒸氣眼罩系列
原價$148 任5件$500

mocodo美妝蛋(抗菌薰衣草/超柔軟抹茶/
耶誕紅/粉櫻/經典藍)
原價$179 任5件$500

 各優惠活動注意事項及限制詳見官網及門市公告。本DM所有商(贈)品販售與贈送，均以門市庫存為主。

# 任選6件 $500

Aiken艾肯澳洲茶樹控油
洗面乳100g 原價$129
任6件$500

超微米潔顏乳
(櫻花繽紛版)120g 原價$125
任6件$500

(醫)統一藥品
自我檢測驗排卵卡(未滅菌)
原價$220 任6件$500
衛署醫器製查字第002732號

# 任選13件 $500

靠得住草本抑菌 19cm 13片/
靠得住浪漫粉櫻香氛(23cm 11片·28cm 10片)
原價$78/85 任13件$500
(以門市現貨為主)

嬌生嬰兒純水柔濕巾加厚型70片-
LINE/一般型70片(以門市現貨為主)
原價$79/99 任13件$500

好奇純水嬰兒濕巾加厚型70抽
(奇奇蒂蒂系列限定版)/
好奇清爽親膚濕巾迪士尼限定加厚70抽
原價$79/89 任13件$500
(以門市現貨為主)

優你可酒精濕紙巾20抽
原價$39 任13件$500

奈森克林酒精濕紙巾20抽
原價$45 任13件$500

COSMED柔膚濕巾(80片)
原價$79 任13件$500

獅子寶寶超純水柔濕巾80抽
原價$89 任13件$500

康乃馨寶寶潔膚濕巾超厚80片/
純水溼巾80片裝(包裝以門市現貨為主)
原價$89 任13件$500

蓓比適零添加純水濕巾80枚/包
原價$65 任13件$500

# 振興專區

## 醫美/保健 滿3000送$

1.相同指定件數商品可跨品牌混購搭配，實際販售價格及數量依門市現場公告，優惠活動詳情及限制請洽門市人員，康是美保留活動變更、說明之權利。
2.若只購買一件或購買未達指定優惠件數之商品，未符合優惠件數商品仍依原商品售價銷售。

## 醫美指定洗顏/卸妝 任2件500

貝膚黛瑪平衡控油
比基尼美膚皂100g
原價$320

Curel珂潤潤浸保濕洗顏
慕絲補充包 原價$380

DF分子酊溫和
洗淨慕斯120ml
原價$480

AHC瞬效保濕B5
潔顏乳180ml 原價$ 500

雅漾
活泉玻尿酸卸妝乳100ml/
舒敏卸妝潔顏凝露100ml
原價$590/490

霓淨思玻尿酸洗面乳125ml/溫和潔顏
慕絲160ml/角質淨化凝膠100ml
原價$500~650

QV無皂鹼精選商品 原價$350~550

PEZRI派翠
4D玻尿酸精選商品 原價$680
溫和保濕卸妝水250ml/潔顏露150ml/去角質凝膠125ml

## 醫美超值組包 必買推薦

DR.WU NO.1玻尿酸保濕
權威重量組(限量3000)
原價$11467 特價$4380

貝膚黛瑪潔膚液500ml 2入組系列
原價$1580 特價$1185

雅漾逆齡緊緻全能精華
買一送一組(限量1000)
原價$3760 特價$1880

雅漾舒護活泉潔膚凝膠買一送一組
(限量1200) 原價$1620 特價$810

DR.WU玻尿酸保濕精華液101ml/
精華乳200ml(限量3000/5000)
原價$5400/3400 特價$2880/1800

 各優惠活動注意事項及限制詳見官網及門市公告。本DM所有商(贈)品販售與贈送，均以門市庫存為主。

1. 適用保健、醫美、專櫃(不含內衣)、Fleria紅色、美麗美士染髮劑及活動商品)不適用於生活、Hi-O時尚潮鞋系列、民視產品(娛樂系列品、孕元堂清潔精、民視廣播、思性商品、真淨思防曬產品、Dr.wu膠囊面膜、超級食物面膜、男性商品、華至折扣後、消費滿活動指定門檻即時送券滿100元現金折價券(可累積)。2. 本活動不與其他行銷活動併用；贈送現金折價券之銷售交易，退貨時需將現金折價券一併歸還；國際美保部活動說明之權利。

# 300 現金折價券

freeplus
溫和淨潤皂霜100g+保濕修護化粧水130ml 原價$580/890

freeplus指定組合價$1000

## 醫美超值組 任2件1000

DR.WU精華15ml系列(杏仁酸煥膚/玻尿酸保濕)
原價$800/850

DR.WU精選防曬商品 原價$800~850

妮傲絲翠高效保濕凝露15ml/
葡聚醣前導精華美容液 250ml
原價$1000/990

PEZRI派翠4D玻尿酸保濕
精華液30ml/潤澤保濕乳50ml
原價$1280/1000

DF精選防曬商品
原價$980

AHC 無瑕煥白
淡斑精華乳20ml
原價$1000

霓淨思前導肌滲透菁露120ml/
玻尿酸舒緩修護精華30ml 原價$1200

DF玻尿酸動態保濕保濕霜50ml/
亮眼精萃15ml/凝凍50ml/
原價$880~1280

Curel珂潤潤浸保濕
深層卸粧凝露1+1熱銷組
原價$580

Curel珂潤20週年潤浸
保濕洗顏慕絲超值補充組
原價640

只是美 only
新品 New ARRIVAL

DR.WU玻尿酸保濕精華
化妝水500ML(經典型/清爽型)
(限量3000) 原價$2667
2件$3000

Curel珂潤20週年潤浸
保濕防曬乳SPF50+特惠組
原價$1300 特價$650
平均單瓶$325

Curel珂潤潤浸保濕超微米
精華噴霧密集補水必備組
(限量2200) 超值價$699

新品 New ARRIVAL

AHC 無瑕煥白禮盒組
原價$2632 特價$1399

只是美 only

霓淨思
玻尿酸保濕原液115g粉漾櫻花限定版
原價$6680 2件$3000

只是美 only
新品 New ARRIVAL

樹予saeve植萃極光亮白雪肌組
(限量1500) 超值價$1880

只是美 only
新品 New ARRIVAL

CeraVe長效清爽保濕乳優惠組
(限量1200) 超值價$439

# 振興專區

## 保健/醫美 滿3000送$

（商品數量以門市庫存為主，康恩美保留活動說明之權利）

益植酵宿排空益菌生酵素15入 原價$299
飯減半纖飽生酵素10入 原價$399
睡著酵代謝夜酵素 30錠 原價$549
1件9折/2件85折/4件79折

船井burner夜孅胺基酸
EX PLUS 40入 原價$899
1件$799/2件$1500

我的健康日記
新纖植送纖維粉30入
原價$450 特價$429

雙樂纖膠囊30顆/盒 原價$699
1件$599/3件$1499

我的健康日記夜食酵素30入
原價$790 1件$710/5件$3280

FINE JAPAN綠茶咖啡速纖飲14包
原價$720 特價$540

LALER夜夜爆燃辣木葉膠囊20顆/
日日輕控舞菇膠囊20顆/燃の黑生薑發熱酵素
原價$1280 1件9折/2件8折

一家人塑纖菌黑酵plus30包入
原價$1180 2件85折

Simply新普利蜂王乳夜酵素EX錠
原價$1480 1件$899
2件$1680/4件$3280

 各優惠活動注意事項及限制詳見官網及門市公告。本DM所有商(贈)品販售與贈送，均以門市庫存為主。

1.適用保健、醫美、專櫃(不含內衣)、Fancl紅色、美源美士系列產品及活動商品(不含設力活、亞培、Hi-Q開罐即飲系列、民視產品/娛樂系列品、李元堂清雜精、民視廣播、男性用品、真淨眼鏡美容鏡、Dr.wu膠囊面膜/超級青春面膜/男性油品/華亞折扣後、消費滿活動指定門檻即贈送/送100元現金折價券(如適用)。2. 本活動不與其他行銷活動併用；請注意現金折價券之該筆交易，退貨時需將現金折價券一併歸還；國定假日保留活動說明及權利。

# 300 現金折價券

(M)明治膠原蛋白
罐裝40日份/補充包42天
原價$1199 3件$2848

BHK's奢潤錠/奢光錠30顆入
原價$1299 3件58折/5件52折

好綠孅膠囊60粒/盒
原價$2680 特價$2198

葡萄王易得孅益生菌
膠囊30粒 原價$750
1件$599/2件$1099

醇耀妍10包入 原價$699
1件$599/2件$1099/4件$1980

俏正美BB膠原錠3入禮盒
原價$2700 特價$2299

IZMiZ逸直美 高濃度紅石榴美妍飲5入
原價$599 2件$599/4件$888

jojome水蜜桃膠原蛋白錠(60顆入) 原價$520
極緻美皙精粹膠囊(30顆入) 原價$1150
1件62折/3件55折/6件5折

(R)寧樂美糖衣錠72錠
$549 衛署藥輸字第024882號

白蘭氏萃鷄精
50mlx9入 原價$1445 2件$2599

白蘭氏黑醋栗+
金盞花葉黃素精華飲
60mlx18入 原價$1025 $999

白蘭氏強化型
金盞花葉黃素精華飲
60mlx6入 原價$489 2件$859

白蘭氏養夢飲
60gx18入 原價$1025 $899

白蘭氏
旭沛人參蜆精
60mlx15入 原價$959 $799

Licensee : TAIWAN MORIS INTERNATIONAL CO., LTD

# SNOOPY™

7/8 - 8/4

©2020 Peanuts Worldwide LLC. Peanuts.com

# Color SUMMER

## 消費滿$488加購

單筆消費滿$488(不含SNOOPY加購商品)，即可加購SNOOPY系列商品乙個，
$976加購兩個，以此類推

注意事項：1. 本型錄照片因拍攝與印刷因素與實際商品顏色與設計請以門市販售實品為主。2. 因限量品或其他不可抗力因素，康是美保留活動變更之權力。3. 活動商品數量有限，售完為止。

## SNOOPY™ 週年紀念行李箱3入組

限量6000

首波現貨3000
第二波採預購
8/15開始領貨

市價$7800
**加購價 3999**

採PC材質+拉鍊設計，一次滿足三種尺寸需求，搭配70週年限定浮雕壓紋，讓Snoopy陪你環遊世界去！

20吋 35×23.2×56.5 cm (含輪子) | 25吋 44×28×70 cm (含輪子) | 29吋 52×32×80 cm (含輪子)

## SNOOPY™ 摺疊旅行袋

限量5000

背面也有喔!

可掛於行李箱上

市價$899
**加購價 329**

摺疊攜帶超輕鬆，展開後大容量設計，方便套在行李拉桿上不怕掉落，旅行、出遊超好袋。

展開 (L)22×(W)48×(H)35 cm
收納(L)18×(W)18cm

## SNOOPY™ 搖搖行李秤

限量5000

市價$899
**加購價 469**

輕巧好攜帶、使用超簡便，免安裝電池，手搖搖就能輕鬆量測！

(H)19×(W)3.5 cm (含公仔)

## SNOOPY™ 70週年玩偶

限量1500

市價$499
**加購價 299**

70週年限定款玩偶搭配年份吊牌，絕對是SNOOPY迷們不可錯過的收藏～

(L)16×(W)14×(H)17 cm

## SNOOPY™ 自動折傘

限量10000

市價$690
**加購價299**

小清新的粉嫩色系，一鍵開收，方便省力，遮陽抗UV，晴雨皆能使用噢！

雨傘尺寸54.5 cm/傘下直徑109 cm/收合尺寸26.5 cm

## SNOOPY™ 旅行吧盥洗包

限量5000

市價$650
**加購價199**

吊掛設計搭配多層收納袋，大容量好分類。

展開前 (W)19.5×(D)24 cm
展開後 (W)42×(D)8.5×(H)24 cm

licensee TAIWAN MORIS INTERNATIONAL CO., LTD

# SNOOPY™

**7/8 – 8/4**

©2020 Peanuts Worldwide LLC, Peanuts.com

# Color SUMMER

## 會員限定加購

**會員消費不限金額，即可加購SNOOPY會員限定商品**

注意事項：1. 本型錄照片因拍攝與印刷因素與實際商品略有不同，實際商品顏色與設計請以門市販售實品為主。
2. 因限量品或其他不可抗力因素，最是美保留活動變更之權力。3. 活動商品數量有限，售完為止。

## SNOOPY™ 旅行吧行李吊牌

限量2000

市價$299
**加購價129**

辨識度高的Snoopy行李吊牌，可愛又吸睛，背面可書寫聯絡資料，不怕行李找不到～

(L)26×(W)9 cm (含塑膠繩)

## SNOOPY™ 好眠眼罩

限量3000

市價$290
**加購價99**

絨毛面料柔軟觸感佳，鬆緊帶設計，舒適不緊繃-戴上眼罩讓Snoopy陪你好夢！

(L)20×(W)10 cm

## SNOOPY™ 旅行吧護照夾

限量3000

市價$450
**加購價249**

旅行必備！小體積多夾層的設計，可放入護照和多張證件，可愛又便利！

(L)10×(H)16×(D)0.8 cm

活動期間:109/7/1~7/31

全新 OPEN POINT

# 跨通路累點抽獎

會員於 7-ELEVEN + 康是美 + Smile 速邁樂加油中心

完成 3大通路 消費累點

即可獲得 100 次抽獎資格

完成任一通路消費累點贈1次;完成任二通路消費累點贈10次

(每位會員最高獲得100次抽獎資格)

| 大獎 等你抽 | | |
|---|---|---|
| 長榮航空獎勵哩程32萬哩 (限量1份) (相當於紐約雙人來回皇璽桂冠艙酬賓機票所需哩程) | | 長榮航空獎勵哩程20萬哩 (限量3份) (相當於澳洲雙人來回經濟艙酬賓機票所需哩程) |
| 7-ELEVEN禮券 5萬元 (限量20份) | 速邁樂加油金 2萬元 (限量25份) | 康是美購物金 1萬元 (限量50份) |

活動詳情

請掃OPEN POINT官網

立即下載APP

OPEN POINT

OPEN POINT

會員每週二於康是美消費 最高享 4% 點數回饋

=點數12倍送

活動詳情請見OPEN POINT官網

# 會員專屬優惠

## 立即申辦 立享優惠

免費申辦APP會員或$5申辦實體卡

**消費回饋**
0.33%
消費賺點數

**1點抵**
$1
點數抵現金 折抵無上限

**生日點數**
5 × 30倍
生日當月5號30倍送(1次)

**週二點數**
TUE × 6倍
週二會員日 點數6倍送

優惠內容詳洽官網。2020/07/01起新申辦會員及更換新實體卡會員需升級為OPEN POINT會員始可享有兌點活動、累積生日禮點數倍送、兌換金卡滿額禮、使用會員電子抵用券或購物金。

## 週日

### 彩妝
**會員特價77折**

(不含essence/Excel/wet n wild/艾杜紗/Catrice/專櫃/新品/加購價/低價品/組合包/組合活動/第2件再折扣/買送1/加1元多一件/第2件5折/點數換購商品/限時優惠活動及不與APP優惠併用，週日會員彩妝77折為會員特價再9折後價格)

## 衛生棉

**會員特價再9折**

(不含康乃馨/愛康/嬌生/加價購/低價品/組合活動/加1元多1件/買送1/點數換購商品/第2件再折扣/限時優惠活動及不與APP優惠併用)

## APP會員好康優惠

憑優惠券獨享

免費加入

康是美APP

**消費送**
寵愛之名亮白淨化光之鑽系列旅行包
(限量6000)

**消費送**
Dr's Formula受損修護洗潤髮
試用包體驗組(限量10000)

**APP價$999**
悠康男年南瓜籽軟膠囊100粒
原價$1380

1. 消費送商品須持卡者本人領取，單筆發票限換一份，發票金額需為1元(含)以上，不與LINE消費送活動併用。2. 商品依各門市庫存為主，換完為止。

 各優惠活動注意事項及限制詳見官網及門市公告。本DM所有商(贈)品販售與贈送，均以門市庫存為主。

康是美 COSMED

# 金卡專屬優惠

## 年度消費$20,000，次月15日升等

- 升等購物金 100元
- 月月抵用券 150元
- 獨享 滿額好禮
- new 精選新品 搶先體驗

**範例說明**

康小美原本是一般會員，於2020/1/1-2020/7/31年度消費金額達到2萬元，2020/8/15升等為金卡會員，享有金卡資格至2021/12/31，並贈送金卡升等購物金100元及月月抵用券150元(面額50元共3張)，券面直接匯入會員卡中，使用規範詳見官網會員專區說明。

| 2020年 | | | | | | | | | | | | 2021年 |
|---|---|---|---|---|---|---|---|---|---|---|---|---|
| 1月 | 2月 | 3月 | 4月 | 5月 | 6月 | 7月 | 8月 | 9月 | 10月 | 11月 | 12月 | 1月～12月 |
| 一般會員 | | | | | | | 結算 | 金卡會員 | | | | |

1/1～7/31 累計達2萬

升等日8/15

## 金卡單筆滿$1500

送 3選1

NatureGarden
蘆薈綠茶乾洗手凝膠100ml
市值$119 (限量6000)

NG極效亮澤滋養洗護組(29ml*2)/
NG極效控油洗髮組(29ml*2)
市值$119 (限量共5000)(現貨送完為止不挑款)

1. 金卡滿額禮領取需過刷會員卡且持卡者本人領取，每人每卡限換1份。2. 商品數量有限，依各門市庫存為主，換完為止。
3. 2020/07/01起新申辦會員及更換新實體卡會員需升級認證為 OPEN POINT 會員始可享有兌點活動、累積生日禮點數倍送、兌換金卡滿額禮、使用會員電子抵用券或購物金。

# 會員有點好用

1. 點數換購請出示會員卡/APP電子會員卡。2. 點數免費換商品須持卡者本人領取，每人每卡每支商品限兌換乙次、每支最多2份，贈商品不可分次兌換。3. 商品數量依各門市庫存為主，換完為止。4. 2020/07/01起新申請會員及更換新實體卡會員需升級認證為OPEN POINT會員始可享有兌點活動、累積生日禮點數倍送、兌換金卡滿額禮、使用會員電子抵用券或購物金。

**1點 免費換**

雪芙蘭光感美肌防曬體驗包
(限量5000)(限店兌換)

**2點 免費換**

ALLIE EX UV高效防曬水凝乳N(2包入)
(限量4000)

**10點 免費換**

船井關健膠原粉(健字號水解配方)1包入
(限量2500)

**1點+$39**

博士倫舒視能水漾平衡保養液60ml
原價$85 衛署醫器輸字第022586號

**20點+$399**

悠康-愛適康黑豆皮膠囊30粒
原價$590

**20點+$399**

悠康-莓康蔓越莓膠囊30粒
原價$590

## 限時折扣
會員專屬優惠

**會員價$799**

DR.WU超逆齡多肽抗皺安瓶7PCS 原價$1300

**會員價$49**

YRC龍舌蘭木莓亮澤髮醋
50ml 原價$120

**會員價$69**

絲易康60植萃健髮洗髮精
(蓮蓉雙盈)200ml
原價$320

7/8-7/21限定

**會員價$349**

悠康-男年黑紅馬卡錠30錠
原價$580

icash卡友同享

**會員價$149**

麗奇磁磁狐公仔兒童牙刷2入
原價$199

icash卡友同享

**會員價$379**

MICCH輕盈舒柔隱形Bra-魅力膚
(B Cup/C Cup) 原價$419

icash卡友同享

**會員價$119-169**

Ms.COSMED勻色眼影刷207/
打底眼影刷201/邊邊刷具清潔液
-濃縮型602 原價$159-229

icash卡友同享

**會員價 2件$129**

DR.WU超級食物面膜雙入組
(煥白修護/保濕亮白)
原價$200

icash卡友同享

**會員價$189**

HAC葉黃素口含錠30日份
原價$240

 各優惠活動注意事項及限制詳見官網及門市公告。本DM所有商(贈)品販售與贈送，均以門市庫存為主。

# LINE 好友獨享

## 憑券消費送

掃我加入

7/8起 消費送
霓淨思輕透潤色防曬乳SPF50 2ml(限量5000)

7/15起 消費送
ALLIE EX UV高效防曬水凝乳N (2包入)(限量4000)

7/22起 消費送
Relove 私密清潔體驗旅行組 (三合一)(限量2000)

7/29起 消費送
L'EGERE 超能亮安瓶素顏霜7g (限量1500)

## 好友閃購價

閃購價$10
高露潔潔淨護齦牙刷
原價$25

閃購價$89
髮旺旺頭皮護理洗髮精80g
原價$149

閃購價$159
耕心田蘆薈化妝水500ml
原價$399

2件$73
蘇菲彈力超薄體貼日用潔翼14P/基本16P
原價$79

閃購價$89
絲花潤澤化妝棉40片2入
原價$118

閃購價$89
Dr's Formula控油洗髮精 激涼款200g 原價$199

1.優惠券每人限領一次，使用時請出示優惠券，消費送優惠單據發票限用一張，發票金額需為1元(含)以上，不與APP消費送活動併用。
2.優惠券實際發佈時間以LINE公告為主，活動內容以優惠券上說明為主。3.商品數量依各門市庫存為主，送完為止。

# 精選商品 加贈點

會員專屬優惠

新品 New ARRIVAL

點數10倍送
思波綺瞬亮洗髮乳/潤髮乳(修護/潤澤)
原價$240 1件$210/2件$379

點數10倍送
牙周適草本修護牙龈護理牙膏
原價$209 2件$299

點數10倍送
莉婕泡沫染髮劑-
橄欖綠棕色/水晶紫羅蘭色/冰河粉紅色
原價$330 特價$249

點數10倍送
專科完美彈潤面膜7片(透亮/水嫩)/
專科完美保濕面膜7片(亮澤/特潤)
原價$339 1件$288/2件$499

點數10倍送
Drs Formula逆齡喚黑洗髮精/
雙盈喚黑護髮素250g
原價$399/459 特價$359/399

點數10倍送
樹予saeve植萃極光亮白雪肌組
原價$1880

點數10倍送
肌研Sanrio版白潤美白乳液/
化粧水(清爽型/潤澤型)
原價$440 特價$396

*持 icash 卡消費，同享加贈 OPENPOINT 優惠。會員卡 /icash 卡擁一點。

# Tips. 持妝控油 輕透美肌

1.1028 Oil Cut超吸油蜜粉餅(膚色)，NT189，**底妝2件79折**。
2.Za絢色亮顏編織蜜粉餅組，NT520，**底妝2件79折**。
3.媚比琳喚顏控油柔霧妝前乳，NT330，**特價$165**。
4.Za美白隔離霜(03柔光粉)，NT260，**底妝2件79折**。
5.蘇菲娜漾緹輕妝綺肌長效粉底液系列，NT470，**買彩妝享加購價 $353**
6.CLIO珂莉奧輕紗恆久柔霧粉底液系列(2色)，NT790，**特價$672**。

# Tips. 輕刷暈染 元氣腮紅

1.CILY絲絨花漾腮紅#珊瑚橘，NT433，**特價$368**。
2.KATE凱婷炫光主役調色腮紅EX-2(橘X黃)，NT420，**特價$357**。
3.IMMEME我愛好氣色半半腮紅001(珊瑚紅)，NT450，**特價$315**。
4.媚比琳FIT ME怦然心動腮紅(薔薇)，NT280，**底妝2件79折**。

1.Solone天生好手極細三角眉筆(02咖啡棕)，NT250，**特價$213**。
2.KATE凱婷雙用立體眉彩筆N扁平BR-3，NT350，**特價$298**。

1.

2.

## Tips. 細膩描繪 自然眉型

# ORANGE SODA in summer

像橘子汽水般繽紛清爽
迎來不脫妝的夏季!

**讓人微醺的橘子汽水**
**持久一整天的清爽感**

2.

5.

4.

1.

3.

## 打造迷人 Tips. 微笑眼神

1.IMMEME我愛好感直覺眼影書(001小橘書)，NT590，**特價$499**。
2.KATE凱婷 同調六色眼彩盤 (EX-1紅棕色調)，NT540，**特價$459**。
3.CILY粉漾珠光眼影(珊瑚橘)，NT374，**特價$318**。
4.1028飛激長瞬翹防水睫毛膏系列，NT390，**特價$319**。
5.KISSME花漾美姬細睫控360°零死角睫毛膏(01黑)，NT399，**特價$339**。

## Tips. 點綴顯色 蜜糖唇

1.CLIO珂莉奧傾心狂想緞霧保濕唇膏(08南瓜馬車)，NT450，**特價$420**。
2.IMMEME我愛澄露潤唇膏(001水蜜桃)，NT.390，**特價$332**。
3.KATE凱婷赤裸混色唇彩盤(06純真魅力)，NT530，**特價$451**。

1.

2.

3.

summer

# 夏日三伏貼保養!!

**就像中醫冬天四伏貼的「預防醫學」概念**
**夏天肌膚也要「預防型保養」**

台灣高溫高濕的日子長達半年，這種氣候狀況對皮膚是一大考驗。迎接暑氣滿格的盛夏，在不能缺乏的保濕之前，建議加入「涼感保養」，幫助肌膚降溫；一來膚溫降低能減緩過剩皮脂分泌，再來也能避免因為膚溫過高而產生的發炎症狀。

DF玻尿酸動態保濕霜50ml
原價$1280 2件$1000

雅漾舒護活泉水 300ml_30周年紀念版
原價$650 2件$888

DR.WU玻尿酸保濕精華化妝水(清爽型)500ml
新品上市／限量5000／原價$2267 特價$1580

## 暑氣退散 STEP1
## 夏日「涼感」保養

**推薦商品**
**雅漾舒護活泉水300ml 30周年紀念版**

歐洲銷售NO.1*的雅漾活泉水，富含活泉舒緩因子，能舒緩肌膚達96.8%**滿意度。擁有超細噴霧能有效安定肌膚敏感不適，提升肌膚防禦力，保濕修護超有感！讓炎炎夏日也能輕鬆舒緩，時刻水潤！

PEZRI派翠B5舒緩修護原液精華15ml
原價$980 第2件5折

貝膚黛瑪舒敏特效修護霜40ml
新品上市／原價$990 第2件5折

CeraVe長效清爽保濕乳473ml
新品上市／原價$649

## STEP2 保濕為美肌之母
## 持續鍛鍊肌耐力

**推薦商品**
**貝膚黛瑪舒敏特效修護霜40ml**

含專業成份TOLERIDINE™，添加黃金海藻萃取精華與甘草次酸，立即舒緩暫時性肌膚不適；尿囊素與天然保濕因子，特效舒緩保濕皮膚，使肌膚恢復健康膚色。

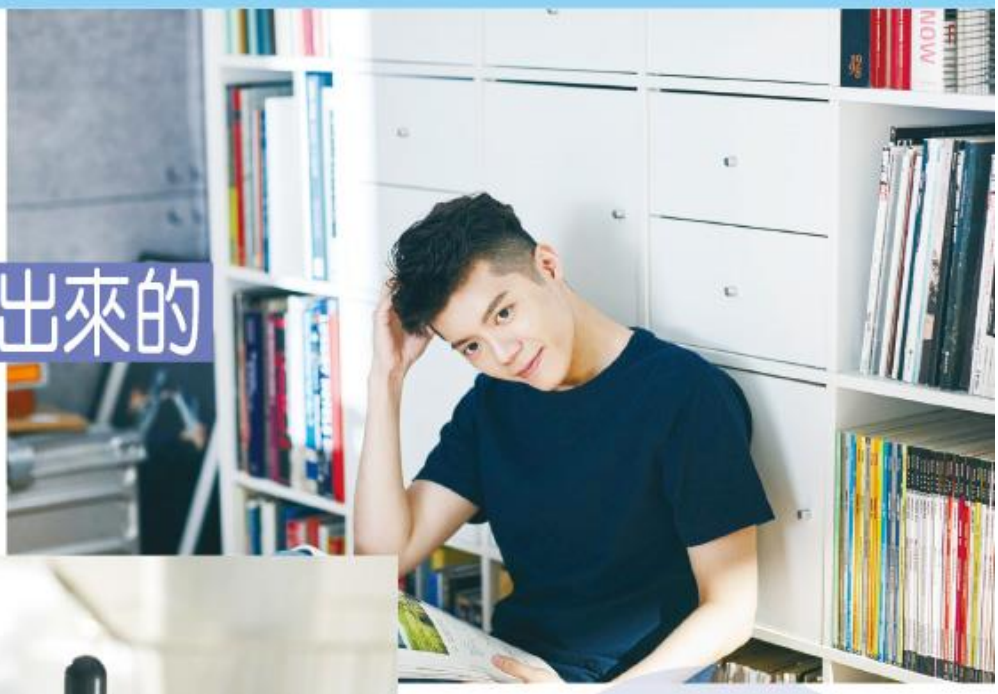

# STEP3 光澤是「養」出來的
## 不是「畫」出來的

霓淨思極透光亮白淡斑精華30mL
原價$1350 買1送1

only 樹予saeve白豌豆提亮雪肌精華30ml
新品上市／原價$2280 第2件5折

推薦商品

**樹予Saeve白豌豆提亮雪肌精華**

創新「白豌豆萃取」能阻斷致黑因子生成，達到肌底源頭抑黑、淨膚的效果；另含豐富植物性果酸與酵素，安全不刺激，幫助代謝老化角質，活煥新生透亮美肌力。

# STEP4 代謝保養
## 讓肌膚吸收力大大提升！

貝膚黛瑪舒益滋潤溫和潔膚露500ml
新品上市／原價$950 第2件5折

DR.WU杏仁酸煥膚精華
15ml(亮白/溫和)
原價$800 特價$599

only PEZRI派翠4D玻尿酸保濕去角質凝膠125ml
原價$680 2件$500

推薦商品

**DR.WU杏仁酸溫和煥膚精華15ml**

研發獨創黃金比例三重酸-5%杏仁酸、2%水楊酸與1%焦葡酸，精準針對淺、中、深角質層全面作用，透過溫和漸進式煥膚，深入肌底疏通、從根源終結毛孔問題，讓敏弱肌也能安心刷酸！

Beauty
醫美商品

# 醫美保健 滿3000

## 醫美10大品牌滿$2500
## 好禮自由選

指定10大品牌消費滿2500元送指定贈品，
單筆發票不累贈，數量有限，送完為止

(二選一)
雅漾控油清爽淨膚乳125ml/
活泉即淨眼唇卸妝液125ml
(限量各1000) 原價$960/990

貝膚黛瑪
舒敏保濕潔膚凝露
200ml(限量1000)
原價$790

DR.WU
杏仁酸煥膚潔顏慕斯
160ml(限量3000)
原價$750

寵愛三分子
玻尿酸潔膚乳130ml
(限量2000)
原價$850

樹予saeve
白碗豆提亮雪肌精華
12ml(限量1000)
原價$920

## 皮脂平衡

$960
雅漾控油清爽淨膚乳買一送一組
(限量800) 原價$1920

任2件$1000
DR.WU杏仁酸煥膚潔顏
慕斯160ML 原價$750

$360~540
Curel珂潤控油保濕洗顏慕絲/
化粧水/水凝露 原價$480-720

$299/399
霓淨思粉刺溶解精華15ml/
毛孔深層清潔泥100ml 原價$650/800

第2件5折
樹予saeve葡萄柚調理清荳筆15ml/
控油爽膚菁露40ml 原價$900/980

## 亮白美肌

任2件$1000
DR.WU潤透光美白眼部精華液15ml/化妝水150ml/
微導面膜3PCS/精華液15ml 原價$599-950

$935
寵愛之名化妝水200ml
(維他命C淨白/光之鑰)
原價$1100

第2件5折
TUNEMAKERS 熊果素10ML
(限店販售) 原價$600

$600
Curel珂潤潤浸美白保濕
乳液110ml/化粧水(清爽/輕潤)
原價$800

任2件$1000
PEZRI派翠21胜肽
美白精華乳50ml/
原價$1280

第2件5折
PEZRI派翠21胜肽
美白原液精華15ml
原價$980

 各優惠活動注意事項及限制詳見官網及門市公告。本DM所有商(贈)品販售與贈送，均以門市庫存為主。

# 送300 現金折價券

1. 購買保健、醫美、專櫃(不含內衣)、Rerise組合、美源男士染髮會與活動商品(不含超力活、亞培、HI-Q纖薄膠囊系列、民親產品(嬰家系列品、存元堂清靈精、民親嚴選)、男性商品、霽淨思開架商品、Dr.wu膠囊商品/超級貴物商品/男性商品)單筆折扣後，消費滿活動指定門檻即贈送3張100元現金折價券(可累贈)。2. 本活動不與其他行銷活動併用；贈送現金折價券之簽單交易，退貨時需將現金折價券一併歸還；康是美保留活動說明之權利。

## 買彩妝/臉部保養享 PEZRI派翠藍銅胜肽保濕修護安瓶

2ml×2入(限量5000) 原價$290

康是美 only

加購價 $149

AHC

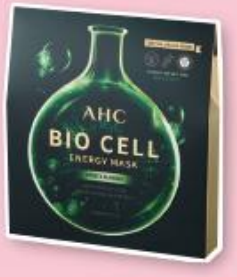

AHC神經醯胺生物纖維面膜海藻香保濕
(限量2000) 原價$800

Curél

(三選一)
Curel珂潤保濕體驗組(控油/美白)/保濕深層乳霜10g 原價$230~480
(數量有限送完為止)

D-F

(二選一)
DF分子酊全能修護精華乳/精華霜40ml
(限量各1000) 原價$880

Dr.Jart+

DrJart V7維他命超肌光粉紅潤透面膜5PCS
(限量2000) 原價$800

PEZRI

(三選一)
PEZRI派翠生物纖維面膜3入
(限量各1000) 原價$980

## 夏日抗曬

$399
AHC超清爽完美持久防曬棒14g SPF50/全能防護亮白三效防曬棒14g
原價$600

$398~488
Curel珂潤潤浸保濕輕透防曬系列
原價$530~650

第2件3折
霽淨思水感全效防曬乳SPF50 50mL/輕透潤色防曬乳30ml 原價$650/700

康是美 only

第2件5折
陽光智慧物理性防曬乳 SPF50/極緻防曬乳霜 SPF50 75g 原價$1090

康是美 only

$340
PEZRI派翠全物理潤澤防曬霜SPF50 原價$680

## 舒緩修護

新品 New ARRIVAL

第2件5折
貝膚黛瑪舒益PP修護滋養乳 200ml
原價$900

5折價

$440
DF分子酊全能修護精華乳/精華霜40ml 原價$880

買1送1
霽淨思積雪草B5修護純粹凝乳50ml 原價$1000

買1送1
DrJart活力保濕平衡精選商品
原價$700~1550

新品 New ARRIVAL

$439/429
CeraVe長效清爽保濕乳/溫和泡沫潔膚露236ml

康是美網購eShop

# Beauty 醫美商品

## 容量加大 加倍補水

原價$2667/單件$1580
玻尿酸保濕精華化妝水/清爽型500ml
任2件$3000

玻尿酸保濕精華液 101ml
原價$5400/特價$2880

玻尿酸保濕精華乳 200ml
原價$3400/特價$1800

 各優惠活動注意事項及限制詳見官網及門市公告。本DM所有商(贈)品販售與贈送，均以門市庫存為主。

買彩妝/臉部保養享
PEZRI派翠藍銅胜肽保濕
修護安瓶 2ml×2入(限量5000) 原價$290
康是美 only
加購價 $149

安心對策！
專為乾敏肌設計
超減擔物理性防曬
Curél
☑ 無香料、無色素、無酒精
☑ 屏護UP 寶寶肌膚也適用
SPF 50+

潤浸保濕超微米精華噴霧
60g原價$320 / 150g原價$650
250g原價$920(康是美獨家)
全面85折

潤浸保濕超微米精華噴霧
密集補水必備組
超值價$699

指定潤浸保濕防曬/美白/
控油保濕系列商品
全面75折

PEZRI 派翠
肌膚最強後盾養成
康是美 only
穩固肌礎 × 瞬效保濕

保養第1步
舒緩修護肌膚
B5舒緩修護原液精華15ml
密集修護
瞬效提升高水感
藍銅胜肽保濕安瓶7入
特價 第2件5折
原價$980

即日起~07/31 登錄發票
抽Dyson冷暖清淨機、Switch主機、萬元購物金！(詳情請見派翠官網)
PEZRI 派翠官網

10大醫美
滿$2500贈
原液生物纖維面膜3入乙盒
(3款任選) 原價$350

新品體驗價
B5舒緩原液精華5ml
限量價$199 原價$390

Neogence 霓淨思
9 INGREDIENTS
Less is More
極簡修護美學
舒緩・修護・避免刺激
積雪草B5修護純粹凝乳50ml
買一送一
原價$1000

44折
積雪草B5修護補水超值組
特價$1000 原價$2280

42折
玻尿酸浸潤化妝水1+1保濕透亮組
特價$799 原價$1910

Dr.Jart+
韓國專業保養品牌
最強保濕新品 買一送一
優惠時間 07/08~08/04
加碼優惠！
面膜 任選3件 $1,000
老虎草、神奇分子釘 指定商品 3件 $3,000
Dr.Jart+任選 滿額$2500 再送 V7面膜 5pcs

# Beauty
身體保養

## 夏日防曬 超低價

任2件$1000
ALLIE 爆爆光澤肌UV防曬水凝乳系列
原價$730

特價再第2件5折
SHILLS很耐曬超清爽防曬噴霧液(亮白/美白)
原價$349/329 特價$330/319

第2件5折
BioreA極效防曬乳65ml/精華70g/
噴霧90g 原價$590

特價再第2件5折
曼秀雷敦水潤肌柔光透亮防曬凝露
(薄荷綠/薰衣草紫) 原價$369 特價$359

第2件5折
妮維雅抗油光清爽防曬隔離乳/
全護清爽防曬隔離乳敏感肌
SPF50 50ml 原價$329

特價再第2件5折
曼秀雷敦SUNPLAY柔光美肌防曬乳液
原價$220 特價$199

第2件5折
香蕉船淨護系列運動防曬
乳液/噴霧SPF50 原價$329/549

## 夏日保養 超低價

買1送1
我的心機身體去角質霜250g
(櫻花/玫瑰/綠茶) 原價$199

$75
NatureFace蘆薈保濕舒緩凝膠300ml
原價$149

買1送1
曬可皙高效防曬噴霧-純淨皂香/沁涼海洋
原價$298

買1送1
我的心機大馬士革玫瑰美白嫩膚足膜/
拋光去皮亮澤足膜 原價$129/199

## 夏日清新 爽身制汗

$99~129
妮維雅止汗乳液珍珠煥采50ml/
爽身乳膏40ml(美白/乾適活力)
原價$149-159

$99
蕊娜制汗爽身噴霧150ml
(自由舒暢/清新舒棉/沐浴舒爽)
原價$159-169

第2件5折
Biore排汗爽身淨味劑潔淨皂香
滾珠40ml/噴霧110ml 原價$250

$119~129
盼清新體香劑(無香味/爽身粉香)/
香膏(清新氣爽/粉香/無香味)
原價$149~160

 各優惠活動注意事項及限制詳見官網及門市公告。本DM所有商(贈)品販售與贈送，均以門市庫存為主。

水潤肌 SKIN AQUA
防曬系列
出荷本数 NO.1!※
化粧水感
UV
SPF 50+ PA++++
超越SPF50+! しかも水潤新肌触!
曼秀雷敦防曬系列第2件5折!

水感防曬怎麼選?
Bioré UV
全面覆蓋!
真防曬
限量
限量販售
單件 $105
限量販售
Bioré含水防曬
保濕水凝乳/初夏花香
清透水凝露(原價$290)
驚喜價!
Bioré含水防曬保濕水凝乳/
含水防曬清透水凝露涼感型
(原價$290)
驚喜價!
Bioré高防曬乳液
A極效防曬噴霧50g
(原價$160~380)
第2件5折
Bioré
A極效精華20g
(原價$200)
特價$149

Vaseline
凡是你 皆不凡
米萃亮白
清涼一夏
凡士林米研透亮美白凝露/
瞬效亮白修護精華露180ml
$199 買1送1

NIVEA
浪漫一夏
Garden
5天極效美白!
白得水潤!
白得粉嫩!
超水感白得晶透!
5天有感美白!
珍珠嫩白!
美白潤膚乳液400ml
原價$359
促銷價$249
夜間美白保濕精華乳200ml
原價$259
促銷價$149
粉嫩嫩潤白水凝乳玫瑰350ml
原價$399
促銷價$199
晶透煥白水凝乳350ml
原價$399
促銷價$199
止汗爽身噴霧美白精華植萃系列櫻花150ml
原價$159
促銷價$129
止汗爽身噴霧珍珠幾采150ml
原價$149
促銷價$75

80 ANNIVERSARY
買不到這裡有!
雪芙蘭防曬
陪你夏日健身
2020.05.01-2020.08.31 (4月發票也可登錄)
買任一防曬產品 月月抽
Switch主機 + 《健身環大冒險》
週週抽 現金1000元/每週10名
New
New
特價 $199/139

Rexona
48小時
制汗
神器
J個味
不好說
蕊娜破解謎之味
Rexona
cotton dry
蕊娜制汗爽身噴霧・香體露・爽身膏
特價 $99/$119

# Beauty 開架保養

 各優惠活動注意事項及限制詳見官網及門市公告。本DM所有商(贈)品販售與贈送，均以門市庫存為主。

# 週週超低價

## 第1週 7/8~7/14

**$169**
Aiken艾肯澳洲茶樹
淨化純精油10ml
原價$390

**$169/188**
露得清深層卸妝乳200ml/
高效即淨卸妝水400ml
原價$399/429

## 第2週 7/15~7/21

**$99**
薇佳萌萌菌
奇肌面膜25ml
原價$220

**驚爆價**
曼秀雷敦AcnesUV潤色
隔離乳SPF50(抗痘/美白)
原價$250/270

**驚爆價**
露得清細白隔離
防曬乳30mlSPF30
原價$549

## 第3週 7/22~7/28

**$229**
Labo Labo毛孔奢華保濕緊緻面膜5入
原價$499

**$79**
超微米潔顏乳(櫻花繽紛版)120g
原價$125

## 第4週 7/29~8/4

**$199**
露得清細白晶透肌底液150ml/
水活保濕液150ml 原價$399/269

**$390**
碧歐斯BIO金萃黃金滋養乳100ml
原價$680

---

# OZIO守護滋潤 打造理想肌膚

台日銷售突破850萬瓶※

減齡上揚
"1滴"很有感
日本原裝進口
蜂王乳凝露姊妹品

水嫩上市

Step1
OZIO維納斯女神胎盤原液

+

嫩白

蜂王乳QQ潤白凝露

OR

撫皺

蜂王乳保濕凝露

Step2

OZIO 維納斯女神胎盤原液

OZIO 好評優惠中 ※2019年12月底系列商品累計銷售成績。

康是美網購eShop

# Beauty
## 開架保養/面膜

買1送1
Loreal溫和眼唇卸妝液125ml
原價$299

買1送1
Biore妙鼻貼10片/黑色妙鼻貼10片(泡泡先生)/
妙鼻貼櫻花香10片 原價$100

買1送1
露得清高效即淨卸妝水400ml/
肌緻新生精華29ml 原價$429/799

買1送1
肌研極潤金緻卸妝精華水330ml
保濕美容液30g 原價$360/740

買1送1
日本Li-ZEY萊思 一分鐘素顏霜40ml
原價$699

買1送1
ARONYX 膠原蛋白精華保濕化妝水150ml/
玻尿酸精華保濕安瓶50g 原價$600

買1送1
1028淨嫩肌深層卸妝水-清爽型250ml/
保濕卸妝乳250ml 原價$250/280

買1送1
碧歐斯BIO三效水養清透保濕乳100ml/
玻尿酸凝露50g 原價$399

買1送1
旁氏深層潔顏卸妝油175ml/
潔淨眼唇卸妝液120ml 原價$299

買1送1
Simple清妍溫和保濕潔顏乳150ml/
清新舒緩潔面露150ml/
補水深層潔顏凝露150ml 原價$179

買1送1
Dr.藝群Q10胺基酸洗面乳150ml
原價$379

買1送1
Dr.藝群10%杏仁酸煥膚精華露30ml/
玻尿酸精華液50ml 原價$499

買1送1
SEXYLOOK酵素洗面乳120g
(補水/按摩) 原價$198

 各優惠活動注意事項及限制詳見官網及門市公告。本DM所有商(贈)品販售與贈送，均以門市庫存為主。

買口罩/保養/彩妝享
提提研保濕舒緩防護貼單片
(限量8000) 原價$130
加購價 $69

# Beauty
## 開架面膜

**買1送1**
我的美麗日記花萃面膜7入
(百合/金縷梅/玫瑰)
原價$299

**任3件$599**
我的美麗日記玻尿酸極效保濕面膜8入/
保濕能亮雙激粹EX+黑珍珠面膜6入
熱帶雪茶保濕面膜7入 原價$250

**2件$499**
專科完美彈潤面膜7片系列/
保濕面膜7片系列 原價$339 特價$288

**$249**
日本UTENA佑天蘭綺顏面膜(整肌/美白) 原價$350
純米修護果凍面膜(輕潤/滋潤) 原價$499

**2件$399**
肌研光透潤面膜8入系列(極致水潤面膜除外)
原價$399

森田藥粧玻尿酸緊緻毛孔精華液面膜5入
原價$299

**買1送1**
我的心機肌優安瓶面膜4入(修護/白皙)
原價$299

**買1送1**
露淨思高效零觸感面膜5片系列
原價$399

**買1送1**
雪芙蘭科研時間面膜EX保濕4入系列
原價$199

**買1送1**
SEXYLOOK能量補給冷敷膜3入/
海洋青春露面膜4入 原價$299

**$169**
BR超柔潤保濕/滲透型玻尿酸面膜/
膠原蛋白滋潤面膜5入 原價$199

 各優惠活動注意事項及限制詳見官網及門市公告。本DM所有商(贈)品販售與贈送，均以門市庫存為主。

全店消費享
霓淨思音波溫感拉提緊膚儀 (限量5000) 原價$899

加購價 $499

全店消費享
我的美麗日記淨白光O2活氧膜4入(限量15000) 原價$299

加購價 $99

2件$1599
幼美肌全方位保濕水凝霜30g
原價$880 特價$849

買1送1
我的心機高效EX超保濕逆齡撫紋安瓶
5支/盒(限量1200組) 原價$399

2件$968
提提研生物纖維面膜3入系列
原價$900 特價$550

任10件$749
提提研肌能進化面膜單片系列
原價$89

買1送1
未來美POWER 8超導晶膜3入系列
原價$399

$309
ARONYX保濕眼膜盒裝60片(黃金蝸牛/海洋珍珠/玻尿酸)(限量1000) 原價$499

$219
日本森下仁丹整晚貼微笑無痕膜/眼膜5對
原價$320

任2件6折
俄羅斯阿卡菲老奶奶面膜100ml系列
原價$199~250

任5件$1000
台塑生醫面膜7入系列
原價$499

任5件$1000
日本UTENA佑天蘭黃金果凍面膜
(玫瑰/薰衣草) 原價$350

任5件$1000
提提研黑面膜5入盒裝系列
原價$350

# Beauty
開架彩妝

## 加1件 美力無限 買彩妝獨享加購

75折

蘇菲娜漾緻輕妝綺肌
長效粉底液(4色)
原價$470
加購價$353

73折

媚比琳黑眼圈擦擦筆(4色)
原價$330
加購價$239

Ms.COSMED雙效美妝蛋405
原價$279
加購價$169

MAYBELLINE NEW YORK

(限指定商品，新品、加購品除外)

1028 VISUAL THERAPY

INTEGRATE

# 5大品牌底妝 任2件79折
(以原價計)

Za

media 媚點

限店商品販售門市
詳情請掃QRcode

 各優惠活動注意事項及限制詳見官網及門市公告。本DM所有商(贈)品販售與贈送，均以門市庫存為主。

# 彩妝85折 會員週日77折

彩妝85折：不含essence/Excel/wet n wild/艾杜紗/Catrice/專櫃/新品/加購價/低價品/組合包/組合活動/第2件再折扣/買1送1/加1元多一件/第2件5折/點數換購商品/限時優惠活動及不與APP優惠併用
會員週日彩妝77折：不含essence/Excel/wet n wild/艾杜紗/Catrice/專櫃/新品/加購價/低價品/組合包/組合活動/第2件再折扣/買1送1/加1元多一件/第2件5折/點數換購商品/限時優惠活動及不與APP優惠併用，週日會員彩妝77折為會員特價再9折後價格

## INTEGRATE
櫻特芮 ♥ 達人正絕妝

柔焦輕透美肌粉餅n限定組
（柔焦輕透美肌粉餅亞OC10/OC20+粉盒）
特價 $315 市值$470

柔焦輕透粉底液贈粉撲組
（柔焦輕透粉底液+空氣感粉撲）
特價 $357 市值$670

## 回購率 NO.1 百萬網友狂讚

無可取代的
自信透亮肌

Primavista 潔緻 Ange

SOFINA 全系列 85折
組合包除外

全系列商品，單筆發票滿額$688
送 Biore深層卸妝棉棉帶包+漾緻底妝盒樣組

超強防曬美白透亮組
特價$429

不打架底妝組
特價$669

## CILY 韓國熱銷美妝品牌
康是美 only

絲緞光水潤唇膏
~~$527~~ $448/支

粉漾眼影 6色3質感
~~$374~~ $318/盒

纖長捲翹睫毛膏
棕/黑任選
~~$586~~ $498/支

## ELIXIR 怡麗絲爾

康是美 only

買 淨白多效日間美肌乳
送 淨白系列 洗面乳14g/柔膚水30ml/柔膚乳30ml
市價$1830
會員價$990 現賺$730

# 彩妝85折 會員週日

限店商品販售門市
詳情請掃QRcode

新品 New ARRIVAL

媚比琳 FIT ME
反孔特霧控油粉餅系列(4色)(限量)
原價$320，特價$299

新品 New ARRIVAL

媚比琳 FIT ME
反孔特霧蜜粉餅系列（4色）
原價$340，特價$289

新品 New ARRIVAL

贈 輕柔定妝蜜粉撲

限量

Za絢色亮顏編織蜜粉餅組
原價$520，1件85折/2件79折
(絢色亮顏編織蜜粉餅6g+專櫃經典粉撲)

新品 New ARRIVAL

Za美白隔離霜系列(3色)
原價$260，特價$210

新品 New ARRIVAL

珂莉奧 亮顏煥彩調色粉餅霜
(明亮色/自然色)
原價$890，特價$790

明星品

媚點粧前乳系列
(零瑕美肌/UV防護/持效控油)
原價$220，1件85折/2件79折

# Fun 暑假

明星品

IMMEME
我愛毛孔隱形控油蜜粉餅
原價$290，超低價$179

新品 New ARRIVAL

凱婷 凝色柔滑眼線膠筆
(日本物語版EX-101/EX-102)
原價$330，特價$281

限量

新品 New ARRIVAL

限量

凱婷 同調六色眼彩盤
(日本物語版EX-101/EX-102)
原價$540，特價$459

CILY 粉漾珠光眼影系列(6色)
原價$374，特價$318

限店

康是美 only

新品 New ARRIVAL

新品 New ARRIVAL

凱婷赤裸混色唇彩盤系列(8色)
原價$530，特價$451

# 繽紛色彩 玩美一夏

限量

媚比琳超激細抗暈眼線液
抗手震版 黑色超值雙入組
原價$700，特價$499

新品 New ARRIVAL

限店

卡翠絲眼彩盤
(日落橘棕/紅酒特調)
$209

限量

新品 New ARRIVAL

1028 調眼色限量眼彩盤(盛妝/棕影)
原價$420，特價$349

各優惠活動注意事項及限制詳見官網及門市公告。本DM所有商(贈)品販售與贈送，均以門市庫存為主。

# 77折

彩妝85折：不含essence/Excel/wet n wild/艾杜紗/Catrice/專櫃/新品/加購價/低價品/組合包/組合活動/第2件再折扣/買1送1/加1元多一件/第2件5折/點數換購商品/限時優惠活動及不與APP優惠併用
會員週日彩妝77折：不含essence/Excel/wet n wild/艾杜紗/Catrice/專櫃/新品/加購價/低價品/組合包/組合活動/第2件再折扣/買1送1/加1元多一件/第2件5折/點數換購商品/限時優惠活動及不與APP優惠併用，週日會員彩妝77折為會員特價再9折後價格

## 夏季持妝 好物大集合

明星品

蘇菲娜漾緻控油瓷效妝前隔離乳進化版25ml
原價$350，特價$298

熱銷品.限量

INTEGRATE柔焦輕透美肌粉餅n限定組(OC10/OC20)
市值$470，特價$315

康是美 only

Solone層次腮紅刷L09
原價$280，特價$238

新品 New ARRIVAL

KATE零瑕肌密柔焦粉餅(蕊)系列(6色)
原價$450，特價$360 (粉盒另售)

限量

艾森絲限定慵懶時刻系列
特價$59~159

康是美 only

限店

Andreia底妝秘書美妝蛋
原價$240，特價$189

# 玩美一夏

INTEGRATE柔焦輕透美肌粉底液(5色)
原價$420，1件85折/2件79折

新品 New ARRIVAL

IMMEME我愛好感直覺眼影書系列(3色)
原價$590，特價$499

康是美 only

限店

Kokie藝術家眼影盤(絕色女神/桃色風波)
原價$620，特價$527

康是美 only　新品 New ARRIVAL

IMMEME我愛澄露美唇油001/潤唇膜
原價$390，特價$332

熱銷品.限店.限量

CANMAKE腮紅組
PW38梅子粉/PW39紫羅蘭(平行輸入)
原價$295，特價$221

康是美 only

限店

XOXO奶油糖霜霧面唇膏(7色)
原價$518，特價$440

新品 New ARRIVAL

媚比琳超持久霧感液態唇膏(新色4色)
原價$360，特價$299

新品 New ARRIVAL

KISS ME眉彩膏
DORAEMON聯名款(4色)
原價$320，特價$272

數量限定

©Fujiko-Pro

藥師開講

# 甩開疲勞

## 就問康是美藥師

是否常因工作壓力大，作息失調加上繁忙緊湊的生活步調，而產生精神不濟、痠痛疲勞等身體不適的情況呢？遵循以下的小秘訣，讓您找回一整天的活力！

### 1 充足的睡眠和休息

培養規律的睡眠及甦醒週期，把握晚上10點到早晨5點的「優質睡眠時間」，有助於緩解疲勞。

### 2 適當的補充營養素

適量的攝取全穀類、蛋、奶、堅果等天然營養，有助於維持正常的身體機能。

### 3 養成規律的運動習慣

每週至少運動3次，每次30分鐘，心跳達每分鐘130次，像游泳、慢跑和快走等有氧運動都是不錯的選擇！

### 4 泡溫水澡

理想的水溫為攝氏38度到42度。睡前1-2小時泡溫水澡有助於放鬆緊繃的身體及一整天的疲憊感。

### 5 建立良好的紓壓管道

無論到戶外走走、與三五好友相聚或是看場電影，找出適合自己的紓壓方式，當面臨壓力時，便不怕負面情緒持續累積，造成疲勞喔！

### 6 尋求專業的諮詢及診斷

若是透過上述的方法都無法有效緩解疲勞時，可向專業人士諮詢並進行更精密的檢查喔！

# 動！不動！都好累～

## 「無法透過休息來恢復」的疲勞

美國疾病管制局(CDC)：
若病患符合表中的主要標準，及至少四項或四項以上之次要症狀，即可診斷為慢性疲勞症候群(CFS，Chronic Fatigue Syndrome)。

### 主要症狀

無法解釋的持續疲勞感，與運動無關，而且休息也無法改善。
此症狀是新產生的，而且造成日常生活動的顯著減少。

### 次要症狀

至少符合下列8項症狀中的4項，且持續6個月以上。

1. 短期記憶力或專注力衰退
2. 運動後疲勞不適感持續達24小時以上
3. 睡眠無法消除疲勞
4. 肌肉疼痛
5. 多處關節疼痛，但沒有關節紅腫的情況
6. 與以往不同型態或嚴重程度的頭痛
7. 頻繁發生的喉嚨痛
8. 頸部或腋下淋巴結疼痛

**透過漸進式的運動治療可輔助緩解症狀：從每天3到5分鐘低強度有氧運動，以每2、3個星期增加20%運動量的速度，逐步拉長到一天30分鐘的頻率與強度。**
**必要時亦可諮詢醫師，進行專業的認知行為治療。**


Millennium Health Station S
千禧智慧健康小站

## 免費量測顧健康，三大特點超便利

全台精選10家門市提供免費量測服務
還可集點領取專屬贈品！等你來體驗！

**多項量測一次滿足**
可免費量測血壓、心跳、體重(BMI)、額溫

**下載 ibon APP 隨時查**
可在ibon APP「千禧 i 健康」隨時查詢量測紀錄

**量測紀錄即時印**
可列印當次量測紀錄或至7-ELEVEN ibon機台列印「個人化健康建議」與歷史紀錄

集點活動說明　查詢小站門市

# 卡通大集合

CARTOON

限量發售

$249
(R)樂敦(ZI)勁眼藥水12ml
衛署藥輸字第025660號

$1125
威德蔓越莓乳酸菌30包
原價$1250

$219
威德淨麗酵素7包
原價$250

$188
威德全效乳酸菌7包
原價$250

$930/1800
悠活原力YOYO敏立清益生菌-奇異果30入
/敏立清益生菌60入 原價$1380/2200

$129
優品防蚊精華(全家)
清爽型100ml 原價$159

$169
博寶兒草本驅蚊貼片18枚
TAYO/佩佩豬 原價$189

$89
優品草本驅蚊貼片
加強型12枚 原價$99

舒摩兒品牌聯名經典組
(浴潔露x2+美樂蒂手提袋) $699

 各優惠活動注意事項及限制詳見官網及門市公告。本DM所有商(贈)品販售與贈送，均以門市庫存為主。

**$119**

(醫)3M克淋濕防水透氣繃10片 原價$129
動物 衛署醫器製壹字第000805號
卡通 衛署醫器製壹字第002654號

**$139**

(醫)快立貼救急絆(未滅菌)100入
衛署醫器輸壹字第006622號 原價$180

## 買健康類商品享

美舒律蒸氣眼罩薰衣草香5片
原價$210 (限量6,000)

加購價 $149

**第2件7折**

(醫)日絆防水彈性絆創貼布16片-Kitty/PEKO/Purin
原價$160 衛部醫器輸壹字第015526號

(醫)快立貼救急絆(未滅菌)10入系列
衛署醫器輸壹字第006622號 **$89**

**$299**

Oral-B 牙龈專護牙膏勁爽薄荷120g二入
寶可夢 原價$329

**$149**

黑人全亮白密泡小蘇打2入
+極緻雪絨花牙膏-星光版 原價$199

黑人牙膏系列滿$249
送BT21購物袋

**$99**

黑人BT21造型牙膏亮白含氟牙膏120g
(限量8,000)

**$1399**

Oral-B D100兒童充電電動牙刷
玩具總動員 原價$1699

**$169**

李施德霖兒童漱口水
500ml 原價$199

**會員價$149**

麗奇碰碰狐公仔兒童牙刷
2入 原價$199 特價$169

**第2件5折**

三詩達巧虎兒童牙膏70g
草莓/葡萄 原價$139

# Health
家庭常備

## 旅遊備藥

**$275**

(R)普拿疼伏冒熱飲加強配方10包
衛署藥製字第050881號

**本檔售價$150**

(R)改源IB止痛顆粒
衛部藥輸字第026788號

**$66**

(M)森下仁丹魔酷雙晶球50粒
勁涼薄荷/覆盆莓 原價$99

**本檔售價$138**

(R)金十字胃腸藥
內衛成製字第0863號

**本檔售價$199**

(R)大幸正露丸100錠
衛署藥輸字第022263號

**本檔售價$1660**

(R)若元錠禮盒960錠x2
衛署藥輸字第007216號

## 出遊小藥

**2件$280**

(乙)德國百靈油5ml
衛署成輸字第000002號

**專案價$189**

(R)日本興和護那酷涼液30ml
衛部藥輸字第026575號
(買)BORONIR防蚊精油噴霧30ml

**$369**

益可膚精油防蚊乳液100ml
原價$385

**$270**

布瓦宏蚊蟲止癢凝露(外用護膚品)40g
原價$300

**2件$410**

(R)日本MUHI無比止癢消炎液50ml
衛部藥輸字第026801號

**$169**

利伯蚊天然防蚊噴液
原價$180

 各優惠活動注意事項及限制詳見官網及門市公告。本DM所有商(贈)品販售與贈送，均以門市庫存為主。

## 痠痛對策

本檔售價$237

(R)徽隆巴斯益噴劑
衛署藥輸字第024820號

$230/599

(R)普拿疼肌立12小時鎮痛乳膠
30g/100g 衛部藥輸字第026316號

2件$220

(R)正光金絲膏10片(7*11)
衛署成製字008616號

買1送1

曼秀雷敦勁涼舒緩運動噴劑120ml
原價$240

$148

(R)虎標水性鎮痛藥布5片
衛署成製字第011076號

2件88折

(買)康適貼一條根舒適貼布
5片/20片 原價$100/400

## 治黴一夏

本檔售價$179

(R)卡黴速停抗黴菌乳膏20g
衛署藥輸字第021502號

$189

(R)悠悠藥膏15gm
衛署藥製字第043251號

本檔售價$399

(R)徽癒一次療程護膜液4g
衛署藥製字第055919號

本檔售價$479

(R)療黴舒噴劑30ml
衛署藥輸字第024470號

$859

(醫)安啟適防飛濺破鋼指甲刀組
衛部醫器輸壹字第015471號

本檔售價$1499

(R)樂指利抗甲癬油劑5% 2.5ml
衛署藥輸字第023226號

# Health
家庭常備

## 酷涼系

**$249**

(R)樂敦(ZI)勁眼藥水 12ml
衛署藥輸字第025660號

**$300**

(R)參天 FX Neo 清涼眼藥水 12ml
衛署藥輸字第025769號

**本檔售價$239**

(R)獅美露雪漾眼藥水 15ml
衛署藥輸字第027633號

## 隱眼族

**2件$379**

(R)樂敦點眼液
衛署藥輸字第023553號

**$280**

(R)參天柔潤人工淚液點眼液 5ml 4入
衛部藥輸字第027589號

**本檔售價$239**

(R)獅美露康德目耀眼藥水 12ml
衛署藥輸字第025545號

## 清潔保養

**2件$499**

(醫)AO 雙氧保養液 360ml
衛部醫器製字第005747號 原價$285

**$379**

(醫)海昌美麗極密水感保濕保養液720ml+贈品
衛部醫器製字第006125號 原價$449

**2件$79**

(醫)美視無汞生理緩衝液 500ml
衛署醫器製字第000612號 原價$45

## 清新潤澤

**$99**

(醫)博士倫瑞霖雙效濕潤液 8ml
衛署醫器輸字第021601號 原價$119

**$299**

(醫)博士倫舒視能單支裝舒潤液 30支
衛部醫器輸字第031215號 原價$318

**本檔售價$299**

(R)樂敦洗眼液
衛署藥輸字第025035號

 各優惠活動注意事項及限制詳見官網及門市公告。本DM所有商(贈)品販售與贈送，均以門市庫存為主。

## 買健康類商品享

美舒律蒸氣眼罩薰衣草香5片
原價$210 (限量6,000)

加購價 $149

## 晶碩

爵士藍鉑黑
夢幻櫻花捲

第2件7折
(醫)晶碩水滋氧彩色日拋 10片 Flanmy
衛部醫器製字第004567號 原價$360

第2件7折
(醫)晶碩水滋氧日拋VITA 30片
衛署醫器製字第003148號 原價$500

## 愛能視

機櫻綠
極亮褐

新色上市
第2件6折
(醫)緹艾絲日彩 10入
衛部醫器製字第006598號 原價$310

第2件7折
(醫)愛能視日拋 10入
衛署醫器製字第003290號 原價$180

## 朵漾

沉靜棕
森林綠

買2件送 妙博視全效保養液120ml
(醫)朵漾彩色月拋 2入
衛署醫器製字第004049號 原價$200

晴空藍
奶茶棕

第2件7折
(醫)朵漾彩色日拋 10入
衛署醫器製字第003836號 原價$250

## 卡拉瞳

204櫻栗褐
202RoseBrown

第2件6折
(醫)CHIC月拋 1片
衛部醫器製字第006128號 原價$200

第2件8折
(醫)KARACON卡拉瞳日拋10入
衛署醫器製字第006208號 原價$160

## 媞蜜多

一見鍾情
好想你

第2件5折
(醫)媞蜜多彩色月拋隱形眼鏡 1片
衛署醫器製字第004637號 原價$188

心動時刻
新歌

買2送1
(醫)媞蜜多彩色日拋隱形眼鏡10片
衛署醫器製字第004638號 原價$368

## 圓瑞

柔慕茶
慕光綠

新色上市
$250
(醫)旅行日記日拋 10片
衛部醫器製字第005763號 原價$299

薄霧灰
斐濃紫

新色上市
$125
(醫)旅行日記月拋 1片
衛部醫器製字第005658號 原價$150

# Health
家庭常備

## 女性保養

**$366**
賽吉兒菁萃潔浴凝露-涼感型
原價$430

**$349**
賽吉兒D250+A50特惠組
(數量有限，售完為止) 原價$400

**$249**
婦潔VIGILL私密柔淨慕絲-加強乳酸
原價$299

**$264**
婦潔VIGILL私密沐浴露-蔓越莓 150ml
原價$300

**第2件5折**
TS6護一生潔淨凝露
原價$399

**第2件5折**
TS6護一生私密護膚柔濕巾
原價$69

## 私密防護

**$239**
蕾妮亞私密肌潔淨慕絲 150ml
/護噴霧(擦拭型) 30ml 原價$310

**買1送1**
蕾妮亞私密肌濕式衛生紙巾
原價$120

**$98**
立朵舒私密潔浴露-淨白柔滑 60ml
原價$109

**$369**
立朵舒私密潔浴露 250ml
柔軟滋潤/淨白柔滑 原價$419

**$180**
(R)允消淨沒黴陰道錠 500毫克
衛部藥製字第060150號

**$184**
(醫)舒摩兒清新潤洗液 133ml2入
衛部醫器輸壹字第014060號 原價$209

 各優惠活動注意事項及限制詳見官網及門市公告。本DM所有商(贈)品販售與贈送，均以門市庫存為主。

## 買健康類商品享

美舒律蒸氣眼罩薰衣草香5片
原價$210 (限量6,000)

加購價 $149

**2件$2380**
(M)農純鄉原淬滴雞精 8入
原價$1380

**$4439**
(買)老協珍熬雞精 40入
原價$5370

**$1608**
存元堂滴雞精 12入
原價$1960

**$499**
我的健康日記蜂王膠原飲 6入
原價$699

**買1送1**
李時珍美妍四物鐵精華飲 8入
原價$485

**2件79折**
(M)纖Q好手藝30倍薏仁水
/20倍紅豆水 15入 原價$199

**健康快遞2件85折**
健康快遞 綜合B群加強錠
/檸檬酸鈣鎂錠 90粒 原價$495

**1件$89/2件$237**
葡萄王田七瑪卡王精華飲 60ml
原價$99

# Health
家庭常備

1件9折/2件85折/3件8折

InSeed 乳酸菌粉劑食品-益菌優30包/益菌寶60包 原價$1080/1680

1件9折/2件85折

一家人益生菌 60包
原價$2150

第2件5折

甘味人生活菌之母(敏益菌) 30入
原價$1980

1件95折/2件9折/3件88折

娘家益生菌 2gX60包
原價$2200

1件95折/2件9折/3件88折

娘家好茯敏膠囊60粒
原價$2580

$1055

台塑生醫優舒敏益生菌複方膠囊 60粒
原價$1200

2件88折

常春樂活佰益敏益生菌 30粒
原價$499

第2件5折

日本仁丹晶球長益菌加強版 14入 原價$680
/日本森下仁丹晶球益生菌 14入 原價$450

2件$1980

(M)農純鄉-大本山益生菌乳酸菌 30包
原價$1180

任3件$99

小兒利撒爾 Quti 軟糖
Lemon C /乳酸菌 10粒 原價$38

$1782

利得牛樟芝固態培養菌絲體膠囊 30顆
原價$1980

$670

台糖冬蟲夏草菌絲體複方膠囊
原價$700

 各優惠活動注意事項及限制詳見官網及門市公告。本DM所有商(贈)品販售與贈送，均以門市庫存為主。

## 買健康類商品享

美舒律蒸氣眼罩薰衣草香5片
原價$210 (限量6,000)

加購價 $149

**$3981**
(買)悠康愛見康晶透亮光彩禮讚
原價$5040

**$980**
悠活原力葉黃素+蝦紅素複方軟膠囊 30粒
原價$1080

**$599**
日落恩賜高單位葉黃素20MG軟膠囊 30粒
原價$720

**1件$299/3件$690**
BHK's 專利葉黃素 30顆
原價$399

**1件$1267/3件$2990**
消費高手好晶明液態膠囊 60顆
原價$1490

**$589**
日本味王金盞花葉黃素晶亮膠囊 30粒
原價$980

**第2件5折**
信東金盞花萃取葉黃素膠囊 60+30粒
原價$1180

**2件$599/4件$999**
枸杞葉黃素飲-智利酒果版 10包
原價$1280

**$719**
澳佳寶山桑子舒視錠 30顆
原價$799

**健康快遞2件85折**
健康快遞葉黃素軟膠囊 60粒
原價$590

**$870**
台塑生醫成人金盞花葉黃素複方膠囊
60粒 原價$990

**1件$850/2件$1499**
消費高手好晶明滲透飲 原價$999

# 康是美預購 宅配 送到家

## Hi-Q health 褐抑定

唯一 經人體臨床研究 經專業醫師食用

建議售價NT$6,000元

買 褐抑定60顆(2+1盒)

送 褐抑定粉劑包x3包 (1包等於4顆膠囊)

建議售價NT$30,000元

買 褐抑定大禮盒(1000顆膠囊/粉劑250入)

送
- 藻復元全方位噴霧x1瓶
- 褐抑定40顆x1包
- 褐抑定三日體驗組 (6包粉劑包)x2組

冷凍宅配

1件9折/2件88折

(預宅)娘家滴雞精65ml-10入/20入
原價$1999/3280

x2 康是美only 冷藏宅配

$3820

(預宅)統一LP33益生菌膠囊
60顆2盒 原價$4400

康是美only

$30000

(預宅)Hi-Q褐抑定藻寡醣1000顆
/粉劑型褐抑定藻寡醣250包

x6 康是美only

$8058

(預宅)紐力活升級版2200mg 6入
原價$9480

x4

$2620

(S/預/宅)亞培葡勝納SR 8入X4

x4

$2980

(M/預/宅)亞培葡勝納嚴選 8入X4

x2

$4300

x2

$2760

x2

$3000

(預宅)亞培葡勝納嚴選24入2箱
(預宅)亞培原味安素24入2箱
(M/預/宅)亞培安素原味膏選24入2箱

$1260

同品項3盒宅配

農純鄉 原淬寶寶粥/乖乖豬豬粥
/心干貝貝粥 7入三盒組

冷凍宅配

$4200

農純鄉原淬滴雞精21入

x4

$2400

農純鄉媽媽茶14入4盒組

$3490/1099

(預宅)日本IRIS大拍3.0 雙氣旋智能除蟎機
(預宅)日本IRIS大拍2.0 除蟎機專用耗材大全配組

限定加贈6件組

送

(不含鍋內食材)

$3480

(預宅)KALORIK 凱瑞克微電腦多功能氣炸鍋
5.5L 原價$3980

買豪華版限定
加贈噴霧油x3

送 隨機

(不含烤箱內食材)

$3980/5980

(預/宅)KALORIK凱瑞克10L氣炸烤箱
(標準版/豪華版) 原價$5280/8980


各優惠活動注意事項及限制詳見官網及門市公告。本DM所有商(贈)品販售與贈送，均以門市庫存為主。

## 買健康類商品享

美舒律蒸氣眼罩薰衣草香5片
原價$210 (限量6,000)

加購價 $149

第2件7折
(醫)日絆彈性絆創貼布 16片
Kitty/PEKO/Purin 原價$160
衛部醫器輸壹字第015526號

第2件7折
(醫)日絆彈性絆創貼布-腳後跟型12片
/圓點型16片 原價$140
衛署醫器輸壹字第006060號

$89
(醫)快立貼救急絆(未滅菌)10入
衛署醫器輸壹字第006622號

第2件5折
(醫)舒利漢人工皮傷口隱形貼
(指溝用24片/腳跟用6片/指用12片)
原價$199/229 衛部醫器輸壹字第017293號

$149
(醫)液快絆液體絆創膏(未滅菌)
衛部醫器製壹字第007266號

第2件7折
Band-Aid 趾節保護貼 5入
/足底保護貼 4入 原價$199

$109
COSMED 透明柔適鞋墊
(前掌型/後跟型/護跟貼) 原價$149

第2件5折
(醫)曼秀雷敦抗菌痘痘貼-小痘痘用 35入
/綜合型26入 原價$125/105
衛署醫器製字第004209號

第2件5折
(醫)曼秀Acnes痘貼極致薄小痘痘 56入
原價$160 衛署醫器製壹字第004534號

$139
(醫)3M Nexcare人工皮防水透氣繃
2片/4片/5片/6片 原價$149
衛部醫器輸壹字第018793號

$125
(醫)3M人工皮親水敷料10x10cm 1片
/5x5cm 3片 原價$130
衛署醫器製壹字第000577號

$249
(醫)優若美痘痘貼DowDow化妝包聯名款
(限量4000)/雙帶聯名款(限量2000)
衛署醫器輸壹字第004418號

$199
(醫)優若美痘痘貼薄透型 45入
衛署醫器輸壹字第004418號

$119
(醫)3M荳荳隱形貼超薄綜合型 18片2入
衛部醫器製壹字第006181號 原價$149

$169
(醫)3M荳荳隱形貼超薄小痘子 30片2入
衛部醫器製壹字第006181號 原價$199

台大.榮總.長庚 等總院
全台100% 醫學中心指定使用

DUODERM
康威多愛膚超薄型敷料(人工皮)
防水・親水性凝膠敷料
有效保護您的傷口

2件88折
商品規格:10X10cm/15X15cm 原價$125/220
衛部醫器輸字第025769號 台市衛醫字第109040215號

康是美 限定販售

CARELEAVES
ケアリーヴ
日絆 彈性OK繃
日本銷售 No.1
✓日本原裝進口 ✓全品項已滅菌

拉力棒 好動好彎
透氣佳 不易發白

▸全系列任選◂ 第2件7折
(特價品除外)

# Health
家庭常備

## 夏日舒緩

第2件5折
美舒律蒸氣眼罩
5片裝系列 原價$210

第2件5折
美舒律蒸氣晚安貼 5片
純淨無香/薰衣草 原價$210

$129
快樂貓頭鷹蒸氣眼罩 4入
薄荷/綠茶/薰衣草/茉莉/無香 原價$148

$489
美舒律蒸氣眼罩四季氛享組 20片
內容物：櫻花香/薰衣草香/檜木香/完熟綿香各5片
(限量4,440) 原價$559

$299
休足時間-腳底凸點貼片 12枚
/清涼舒緩貼片 18枚 原價$480

7件$349
阿嬤的配方樹液足貼-番紅花玫瑰
/洋甘菊薰衣草/紅豆薏仁/紫草迷迭香 原價$59

$219
泰國皇家足貼 10片
竹酢/生薑 原價$249

$680
Slimwalk 睡眠美腿襪-紫羅蘭
SM/ML 原價$980

$2480
(醫)歐姆龍低週波治療器HV-F021 粉
衛部醫器輸字第02934號 原價$3180

$790
易利氣磁力項圈EX-50cm (藍/黑)
/45cm (桃/黑) 原價$890

$169/238
雷神磁力貼2600高斯
/3600高斯 10粒 原價$199/269

 各優惠活動注意事項及限制詳見官網及門市公告。本DM所有商(贈)品販售與贈送，均以門市庫存為主。

## 買健康類商品享

美舒律蒸氣眼罩薰衣草香5片
原價$210 (限量6,000)

加購價 $149

## 家庭計劃

第2件5折

(醫)杜蕾斯輕薄幻隱潤滑裝衛生套 8入 衛部醫器陸輸字第00091號 原價$549
/(醫)杜蕾斯超潤滑裝衛生套 12入 衛署醫器輸字第010439號 原價$399

$799/459

(醫)相模元祖 0.02 大碼裝保險套 12入
/標準裝(12入/6入) 衛署醫器製壹字第027578號

$296

(醫)岡本-001 2入
衛部醫器輸字第031838號 原價$299

買1送1

(醫)史邁爾衛生套 12入
超薄型/粗顆粒/3IN1 原價$199
衛部醫器輸字第027442號

$94

(醫)舒位薄膜衛生套G002
極潤型/標準型 6入 原價$188
衛部醫器輸字第029392號

買1送1

(醫)莉黛兒II 驗孕條/卡/筆
衛署醫器製字第003040號 原價$119-179

$105/119/169

(醫)布蘭卡快速測孕紙/盤/筆
衛署醫器製字第003034號 原價$139-199

買1送1

(醫)莉黛兒II排卵卡
衛署醫器製壹字第002733號 原價$199

買1送1

(醫)統一藥品自我檢測驗孕試紙/盤/筆
衛署醫器製字第003024號 原價$129-189

1件$129/6件$500

(醫)統一藥品自我檢測驗排卵卡
衛署醫器製壹字第002732號 原價$220

$1680/1490

(醫)伊必測排卵檢測系統(未滅菌)
補充包14入/10入 衛部醫器製壹字第006812號

Health
家庭常備

# 買口腔商品滿$199

## 刷牙流血改用牙周適

gsk

全新 草本修護

潔淨清新好口氣·保護牙齦

**特價2件$299** (原價 $209)

上方草本植物為示意圖
*每日刷牙兩次並配合正確刷牙習慣 Trade marks owned or licensed by GSK ©2020 GSK or licensor PM-TW-MUL-20-00007

## 牙周適滿$299

送 AROMASE 艾瑪絲 去屑止癢洗髮精90mL

(數量有限，贈完為止)

## 護齦對策

品牌滿299贈唯潔雅抽取式衛生紙1串

**第2件5折**
舒酸定專業抗敏護齦牙膏 100克
原味/美白/薄荷 原價$229

**$339**
舒酸定3+1超值組牙齦護理
(限量2,500) 原價$555

品牌滿$249贈BT21購物袋

**買1送1**
黑人專業護齦牙膏
抗口氣/抗敏感 120g 原價$150

**買1送1**
高露潔抗敏專家牙膏-全齒強化 75ml
/牙齦護理 110g 原價$219/199

**$380**
雅雪舒L牙齦護理牙膏 125g
薄荷/原味

**買1送1**
(醫)德恩奈假牙清潔錠 36片
衛署醫器輸壹字第007104號 原價$178

限量加贈
假牙黏著劑
8.5g

**$335**
(醫)保麗淨假牙清潔錠 72片
衛署醫器輸壹字第012463號 (限量1,000)

**買1送1**
麗奇潔牙線含蠟無味 183M
原價$199

**$129**
3M 軟式牙間刷 60入
原價$159

**第2件5折**
COSMED 牙間刷-L型/I型
(SSS/SS/S/M) 原價$109/129

**體驗價$9**
3M 軟式牙間刷5入體驗包
/岡村薄荷I型深潔牙間刷SSSS-1入
(限量12000/32000) 原價$19

 各優惠活動注意事項及限制詳見官網及門市公告。本DM所有商(贈)品販售與贈送，均以門市庫存為主。

# 好禮2選1

送 雅雪舒牙齦護理牙膏14g
原價$49 (限量6,000)

送 麗潔齒日式膠囊漱口水2入
原價$49 (限量6,000)

## DARLIE 黑人牙膏

BT21

活動期間：2020/7/8-8/4

凡購買黑人全系列產品
**單筆滿$249**
（惠品以貨物為準，單筆刷卡送之袋，數量有限送完為止）

送 BT21造型肩背帶

**買1送1**

黑人全亮白牙膏140g
(清新薄荷/牙齦護理)
原價 $99

**第2件5折**

黑人全亮白牙膏140g
(小蘇打/竹炭深潔/多效護理)
原價 $99

黑人全亮白極緻牙膏120g
(雪絨花/沁涼薄荷)
原價 $135

## G·U·M

日本市場銷售第一的口腔護理品牌

G.U.M 牙周護理牙膏・潔齒液

- 牙周病菌抑制成分CPC
- 幫助預防牙齦問題**

草本薄荷牙膏 130g $199 第二件5折
清爽岩鹽牙膏 150g $219 第二件5折
潔齒液 500ml $249 特價 $189

*根據INTAGE SRI調查2019年G.U.M品牌市場銷售排名 **配合正確刷牙習慣

6組 (HERO 8 $15,900)

夏日運動有影趣
凡購買GUM系列商品
即可抽GoPro全方位攝影機
活動日期：即日起至8/31，詳情請見GUM品牌官網。

## 菜渣終結者

3M 細滑牙線棒(單支包36+4支)
原價$45
超低價 $35

高露潔專業型牙刷 原價$25
超低價 5件$49

新品 New ARRIVAL
高露潔360°齒縫潔淨牙刷 3入
原價$238
$149

舒酸定牙齦護理-抗敏軟毛牙刷 3入
原價$177
買2送1 $109
高低差圓磨刷毛

獅王細潔無隱角牙刷/小巧頭/EX抗敏護齦牙刷 原價$99/109
第2件5折

刷樂極薄牙刷單支入
深潔/炭深潔/護齦 原價$99
買1送1

三詩達DO波浪型潔淨牙刷
軟性/中性 原價$109
買1送1

電動牙刷+刷頭合購價$799
高露潔3D音波極淨電動牙刷/替換刷頭 原價$799/250

合購價$699
獅王音波震動牙刷 原價$799
浸透護銀牙膏 原價$199

電動牙刷+沖牙機合購價$4185
Oral-B Pro 2000 3D電動牙刷(黑/粉紅) / MDH20可攜式活氧沖牙器-AQUQ CARE 6
原價$3990/3290

買1送1
Oral-B Pro 2000 3D電動牙刷
黑/粉紅 原價$3990

# 第2件5折

**第2件5折**

絲逸歡造型定型液/造型泡沫 150ml /捲度明顯慕絲150g 原價$105-150

**第2件5折**

莉婕告別毛躁順髮乳120ml /光感美型精油噴霧88ml/蓬柔捲潤活泡沫 200ml /3D立體蓬捲慕絲150g 原價$220

**第2件5折**

OSiS+黑炫風100ml /黑炫風 SESSION 300ML /急凍定型霧 FREEZE 原價$200-300

**第2件5折**

麗仕 髮の補給 角蛋白胺基酸(洗髮/護髮) /膠原蛋白胺基酸(洗髮/護髮) 原價$359

**第2件5折**

greenland 去角質凝膠 200ml (柚子白茶/火龍果白茶/木瓜檸檬) 原價$450

**第2件5折**

耕心田滾珠精油 10ml (植萃醒/植萃舒/植萃悅) 原價$320

**第2件5折**

卡希雅原萃精油 15ml (薄荷/薰衣草) 原價$680/890

**第2件5折**

牛乳精華沐浴乳 550ml (清新皂香/玫瑰花香) 原價$199

**第2件5折**

TA005 瞬間吸水速乾擦髮巾 /TA006 瞬間吸水速乾浴帽 原價$149/179

**第2件5折**

TELITA 毛巾3入(絲光橫紋/V字緞條 /色紗緞條/靚彩條紋) 原價$129

**第2件5折**

蕾妮亞零觸感特薄日用 一般量20.5cm20片/量多22.5cm20片 /量多加長25cm16片 原價$95

**第2件5折**

良爽漢方柔棉觸感護墊16cm /夜用加長衛生棉35cm /日用衛生棉24.5cm 原價$60

 各優惠活動注意事項及限制詳見官網及門市公告。本DM所有商(贈)品販售與贈送，均以門市庫存為主。

## 全店消費享 SOF南法馬賽皂紫鳶尾 170g 原價$290

加購價 $199

第2件5折

(S)日本甘樂鮮果實軟糖 Premium
(黃金奇異果/桃李) 原價$79

第2件5折

Airwaves 無糖口香糖-超涼薄荷(袋)
/極酷嗆涼-薄荷(袋) 原價$39

第2件5折

(買)紅茶花伝皇家紅茶 470ml
原價$29

第2件5折

Farcent 香水衣物香氛袋
(粉藍甜蜜/雞蛋花) 原價$79

第2件5折

EZGO 棉免洗褲孕婦款 XL
原價$189

第2件5折

德國Bref強力馬桶芳香清潔球50g 3入組
(松木/薰衣草) 原價$159

第2件5折

舒適舒芙f.a.b.兩方向除毛刀
(一般型/敏感肌用) 原價$329

第2件5折

Biore 頂級卸粧棉攜帶包 10P
(保濕/清爽) 原價$70

第2件5折

美娜多柔芙化妝棉80枚2入
原價$99

第2件5折

蘭韻淨角質透亮化妝棉80片
原價$79

第2件5折

蘭韻可撕式化妝棉80片
原價$89

第2件5折

FARM SKIN 即淨卸妝棉60入
(舒緩/清爽) 原價$249

# 時尚香氛 FRAGRANCE

東涌美 only

**會員價$399**

(買)SUPERFOOD 洗髮精 480ml(無重力亮澤/頭皮清爽)/LAB植物性極致修護髮膜 原價$550

東涌美 only

**$480/590**

Diane 工藝香水深層修護玫瑰 500ml (洗髮露/護髮素)/玫瑰護理油 原價$550/750

**$480**

CLAYGE 海泥D系列深層修護(洗髮精)/S系列蓬鬆柔順(洗髮/潤髮) 500ml 原價$550

東涌美 only

**$480**

日本高絲蔚戀極致氨基酸香氛洗髮精/護髮乳(輕盈/潤澤) 500ml 原價$550

**$480**

MCD女神植物氨基酸-芳香(洗髮/潤髮)/清爽(洗髮) 480ml 原價$550

東涌美 only

**$480**

(買)日本BCL速乾修護五合一洗髮精(保濕/清爽) 460ml 原價$550

**$239**

希沐蝶植萃洗髮精 500G 金盞花修護/茶樹清爽/玫瑰保濕 原價$299

**$349**

Hair Recipe 生薑蘋果護髮精華素/防斷洗髮露 530ml 原價$399

**$179**

阿葵亞淨水賦活洗髮精(控油/保濕)/潤髮乳 600ml 原價$210

---

L'ORÉAL PARIS

天然花萃 72H 持香

## 金緻護髮精油 花萃馥活精華

全新限量香味

金緻護髮精油花萃馥活精華 (小蒼蘭/薰衣草)

特 價$499

原價$590

---

源自海洋

## 深層淨化頭皮 秀髮輕盈健康

NEW

Love Beauty & Planet 洗髮精/護髮乳400ml $269

原價$319

玫瑰 染過髮護 | 海鹽與佛手柑 頭皮舒護 | 茶樹舒活 | 椰子水 輕盈潤髮

 各優惠活動注意事項及限制詳見官網及門市公告。本DM所有商(贈)品販售與贈送，均以門市庫存為主。

宅配

(預/宅)One amadana
超音波啤酒泡泡機 原價$3290

預購價 $2890

Panasonic 奈米水離子
吹風機EH-NA9B-PN(粉金)

預購價 $5490

# 頭皮養護 HAIR CARE

$1200/199/599

蔻蘿蘭角蛋白植萃養髮精華液 125ml
/控油乾洗髮噴霧 (50ml/150ml)
原價$1600/360/780

80ml or 洗髮精90ml
+400ml 合購 $535

艾瑪絲洗髮精400ml
(5α高效控油/去屑止癢/舒敏平衡) 原價$550

$439

(R)仁山利舒抗屑加強型2%洗髮精 100ml
衛署藥製字第026215號

合購$1900

Dr's Formula 髮根強化標靶促進液
原價 $1990 特價$1199/2盒$2290
/3D滾珠 原價 $1599 特價$899

2件$418/369

Fresh Up萌髮甦活洗髮精 500g
(調理抗屑/調理養護) 原價 $379 特價$229
/草本超導養髮液50g 原價 $499

$199

落建潔淨健髮洗髮露/保濕豐厚洗髮乳
200ml 原價$259

買1送1

絲易康養髮液60ml
/60植萃洗髮精柔順輕盈 原價$598/398

$299

Alpecin 咖啡因洗髮露 250ml

$429

Plantur39 咖啡因洗髮 250ml
細軟/染燙

## 康是美 限定販售

力大生技 Leader Biotech

調理 ▶強化滋養髮根
滋潤 ▶維護頭皮健康

原價3200元
買一送一

髮根滋養精華液50G

## 工研院共同研發

原價450
特價399/瓶

保護 滋養

+增量20%

康是美網購eShop

# Living 生活用品

## 人氣推薦

**2件$318**
566護髮染髮霜系列
原價$239 **特價$169**

**$159**
美吾髮快速染髮霜系列
原價$225

**買1送1**
露華濃霓采護髮染髮乳系列
原價$219-259

**2件$1888**
Rerise髮色復黑菁華乳自然黑-蓬鬆/柔順
(155g/補充瓶190g) 原價$1200 **特價$999**

**2件$500**
莉婕頂級一按即梳染髮霜系列
原價$380 **特價$298**

**$298**
美吾髮植優護髮染髮霜系列
原價$499

**$174**
美源花果香快速染髮霜系列
原價$218

## 暢銷推薦

**$159**
卡樂芙優質染髮霜系列
原價$229

**$249**
莉婕泡沫染髮劑系列
原價$330

**$299**
巴黎萊雅優媚霜三重護髮雙管染髮霜系列
原價$329

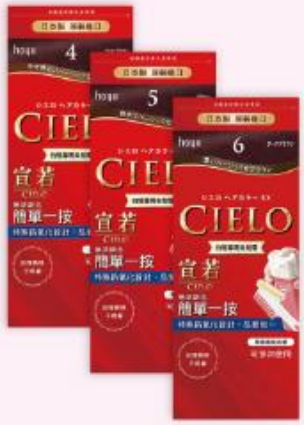

**$304**
宣若EX染髮霜系列
原價$380

**$199**
美芯研時尚妝感染髮劑系列
原價$249

**$390**
魅尚萱 HELLO BUBBLE 泡沫染髮劑系列
原價$420

**$229**
卡樂芙染彩持色護髮膜-焦糖甜棕/星空藍綠/玫瑰嫣紅 原價$449


各優惠活動注意事項及限制詳見官網及門市公告。本DM所有商(贈)品販售與贈送，均以門市庫存為主。

到店取貨
PingoXKitty 極輕掌型
吹風機(藍/白) 原價$1580
預購價
$1180
全店消費享
SOF南法馬賽皂
紫鳶尾 170g 原價$290
加購價
$199
美芯研
Beautylabo
hoyu
柔順穿透力
美霧光髮色
深層(毛皮質)修護
表層(毛鱗片)修護
獨特雙重護髮
雜誌LOOK
美芯研 時尚妝感染髮劑
(原價$249)
特價$199
※自然百搭棕非霧光髮色。
Diâne bonheur
康是美
only
訂製質感小姐姐
迷人髮香
New
98%天然由來成分 X 法國格拉斯調香師
蓬蓬藍
修護粉
保濕橙
立體蓬鬆
輕感蓬蓬藍茉莉洗髮露
原價$550
特價$480
柔滑直順
深層修護玫瑰洗髮露
原價$550
特價$480
保濕光澤
豐盈亮澤橙花洗髮露
買洗送護
特價$550
Dr's Formula 髮根強健專家
台塑生醫
豐盈有感
喚黑青春
從發現第一根白髮開始！
即刻啟動頭皮抗老
逆齡豐盈喚黑系列
6大功效
●全能養護● 豐盈 ●強化髮色
●軟化角質● 淨味 ●保濕調理
逆齡喚黑
洗髮精
體驗價
359元
原價$399
豐盈喚黑
護髮素
體驗價
399元
原價$459
豐盈喚黑
頭皮養護精露
體驗價
1590元
MEN'S BIGEN
美源男士
hoyu
只要5分鐘
白髮不見
一梳即染
可重複使用
簡單一按
簡單一按染髮霜
(原價$380)
特價$304
※4號需要靜待15分鐘。

# Lohas
樂活・愛生活

買1送1
耕心田洗頭水 340g
柑仔清爽控油/尤加利薄荷舒暢 原價$399

買1送1
耕心田蘆薈保濕精華化妝水 500ml
原價$399

買1送1
LALIL樂靈 舒緩寧神沐浴膠 300ml
原價$480

買1送1
艾瑪花園洗髮精 300ml
洋甘菊護色/紫草舒爽抗屑/咖啡因潤色/赫柏頭皮spa 原價$199

買1送1
YRC 超好卸矢車菊眼部卸妝液 200ml
原價$390

第2件5折
卡希雅純精油 15ml
檸檬/迷迭香 原價$560

第2件5折
古寶無患子洗髮精華露
檸檬馬鞭草/咖啡 450ml 原價$199

第2件5折
GP 草本肌耀潔膚水 250ml
洋甘菊/燕麥 原價$360

第2件5折
SOF 南法馬賽皂 170g
薰衣草莊園/普羅旺斯綠茶 原價$290

第2件5折
Nature's Gate 茉莉梔子花酵素亮澤洗髮精/護髮乳 532ml 原價$320

2件$299
古寶無患子酵素泡泡洗潔液/補充瓶
500g 原價$299/279

 各優惠活動注意事項及限制詳見官網及門市公告。本DM所有商(贈)品販售與贈送，均以門市庫存為主。

到店取貨 IRIS桌上型吹風機（香檳金/珍珠粉）原價$1690

預購價 $990

全店消費享 SOF南法馬賽皂 紫蔦尾 170g 原價$290

加購價 $199

$988
蔻蘿蘭洗髮精 400ml兩入組
澎鬆/涼感淨化 原價$1560

$420
YR龍舌蘭木莓亮澤髮醋超值組
(150ml+50ml) 市值$540

$359
Dr's Formula 植簡洗髮精/潤絲乳 320g
(豐澤/絲滑) 原價$450

GP草本肌靈私密潔膚露5週年慶尊榮限量禮盒組
(蔓越莓500ml+鼠尾草500ml+運動水壺)
市值$2560

$255
AVALON 茶樹薄荷頭皮調理/湛藍B健髮洗髮露 414ml 原價$340

$299
B.B檸檬草防蚊液(革新版) 118.2ml
原價$450

$225
Burt's Bees 神奇紫草霜 15g
原價$350

$99
Yr 伊夫黎雪只需一滴環保沐浴露 100ml
(石榴/蓮花/香芒/橄欖) 原價$280

$99
古寶噴霧式乾洗手劑(護手配方)
100ml 原價$139

$599
sentient life 香氛機(暖白光) 原價$1200

$899
ticktock旋轉木馬柔幻光影水氧機 原價$2280

# Living 生活用品

**買1送1**

施巴5.5運動沐浴乳麝香
/嬰兒泡泡浴露 200ml 原價$350/320

**$699**

施巴pH5.5潔膚露 1000ml
原價$1020

**$859**

施巴5.5抗乾敏滋潤浴露 1000ml
原價$1100

**$175**

澡享沐浴乳-甘橙花梨木
1000ml 原價$235

**2件$129**

蜂王 維他命C紅石榴雪白皂
/維他命B金盞花水亮皂 6入 原價$149

**$229**

Farcent 香水胺基酸沐浴露 780g - 雞蛋花
/微醺小蒼蘭/真我星夜/同名花語 原價$369

**本檔售價$89**

(乙)綠的藥皂 3入(一般/抗菌)
衛署成綠字第002840號 原價$95

**$139**

澎澎香浴乳 850g
水嫩清爽/亮澤滋潤/倍潤保濕 原價$225

**買1送1**

OURFAMILY 一家人益生菌抗痘美白沐
500ml 原價$199

**$359**

SPA賦活以色列死海鹽沐浴露
黑玫瑰/薰衣草/經典香 600g 原價$598

**$159**

麗仕植然精油香氛沐浴露(小蒼蘭/天堂鳥)
/水嫩亮白香水沐浴露(藍風鈴) 550g 原價$260

 各優惠活動注意事項及限制詳見官網及門市公告。本DM所有商(贈)品販售與贈送，均以門市庫存為主。

宅配 (預/宅)One amadana
超音波啤酒泡泡機 原價$3290

預購價 $2890

到店取貨 (預)馬卡龍靜音強效
滅蚊燈(白/粉) 原價$1180

預購價 $599

# 點心時刻

Snack

新品 New ARRIVAL

4入$55
江戶綜合米果 21.6G
原價$25

買1送1
(S/買)MM象泰式烤海苔捲 3gx6支
經典原味/酷辣香味 原價$99

加價購$79
(S)卡滋爆米花-焦糖/玉米濃湯風味
(米妮限定版) 原價$99

新品 New ARRIVAL

$42
泰國還魂梅
原價$55

新品 New ARRIVAL

$119
泰國 KABUKI 非常棒 壽司海苔玉米捲
原味/辣味 原價$216

7/8-7/21

買1送1
真E麵風味麵-金牌濃濃起司 96g4入
/麻醬 114g4入 原價$189

7/8-7/21
買1送1
礦沛氣泡水 585ml
原價$25

$39
(S)有顆梅-台灣梅片/冰梅片
15g 原價$49

第2件6折
(S)日本甘樂ASOBON軟糖
動物世界/海洋世界 原價$69

超低價4入$88
(S/買)每朝健康雙纖綠茶
650ml 原價$140

第2件5折
(S/買)統一PH9.0鹼性離子水
原價$28

第2件6折
(S)明治果汁QQ軟糖
西印度櫻桃&荔枝口味 原價$69

# 大眼放霸術!

## 無神/脫單/眼尾下垂必備

2件$899

(買)【D-up】Orishiki 薄膜隱形式雙眼皮膠水 原價$550 特價$479

$359/289

KOJI eyetalk 雙眼皮膠6ml 超防水/經典 原價$440/350

$319/439

日本AB隱形塑眼膠水(速效)/長效防汗雙眼皮膠水 原價$369/499

## 大小眼/內雙/泡泡眼必備

任2件$319

(買)E・Heart 華面定型隱形雙眼皮貼(膚)/雙面雙眼皮貼(寬版/標準版) 原價$250 特價$179

$89

艾莉莎公主雙眼皮貼-整形級 192入 原價$119

任3件$109

cosmos 雙眼皮貼布 (S/M/L) 原價$55 特價$49

## 細緻妝容必備

$119

艾莉莎公主雙眼皮貼-明眸級 360入 原價$149

$129

J-Lin UP20% 大瞳-裸妝深邃/自然隱形 160枚 原價$149

$259/319

KOJI DM 自然裸色雙層式雙眼皮貼180枚/日本AB上妝專用雙眼皮貼(膚) 原價$330/369

## 好感眉型必備

$79

cosmos 采粧安全修眉刀 3入 原價$99

$289

KQ-3032 貝印眉毛剪附梳(粉紅) 原價$310

會員價$119

(買)Ms.COSMED 勻色眼影刷207/打底眼影刷201 原價$159


各優惠活動注意事項及限制詳見官網及門市公告。本DM所有商(贈)品販售與贈送，均以門市庫存為主。

## 彩妝消費任一件

Ms.COSMED雙效美妝蛋
原價$279

加購價 $169

## 全店消費享

Lalune紙纖化妝棉140片
馬戲團 原價$59

加購價 $29

# 輕裸妝必備

**$109**
艾莉莎公主蘑菇彩妝蛋
原價$139

**$79**
J-lin 鳥語花香系列-空氣蜜粉粉撲
/ ice cream粉撲 原價$99

**任選第2件5折**
mocodo 經典藍/粉櫻美妝蛋
原價$179

**$129/169**
DOUX 智慧調量氣墊粉撲DX03 1入
/R.R 無重力飛碟粉撲1入 原價$139/189

**$79**
Biore 粧容KEEP潔顏濕巾 12片
無香/水漾柑橘 原價$110

**$79**
紙莊香氛吸油面紙 100枚
櫻花/竹炭

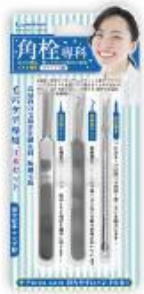

**$99**
Lumina 達人系粉刺夾組
L-PS01

**$139/買1送1**
Nature Face 濟州島蘆薈溫和卸妝濕巾
100抽/20抽 原價$229/119

**買1送1**
露得清深層潔淨卸妝棉 25片
原價$199

**$199**
碧菲絲特即淨卸妝棉 40片
濃妝/水嫩/毛孔 原價$220

**體驗價$249**
美國神奇施魔梳旅行梳-薄荷綠
(限量2,400支) 原價$490

**$1990**
TESCOM 自動電壓棒油造型整髮梳

**$249**
舒適-舒芙仕女除毛刀片/刀把
(敏感肌用) 原價$329

**$179/399**
VIGILL 婦潔蘆薈淨柔除毛貼片 16片
/Fiifii 除煩惱-毛掰掰慕斯 原價$250/500

# Living 生活用品

## 舒涼一夏

**買1送1**
蘇菲清新涼感-小黃瓜溫和微涼
極薄23cm10片/極薄25cm9片 原價$99

**買1送1**
靠得住茶樹舒涼棉
23cm11片/28cm10片 原價$99

**2件$119**
康乃馨清涼棉-量多型12片
/量多加長型10片 原價$99

**買1送1**
Mdmmd. 新涼感抑菌衛生棉涼感(後宮)
一般8片/量多7片/夜用6片/護墊20片 原價$99

**第2件5折**
寶貝妮 草本精華衛生護墊16cm
/超薄潔翼衛生棉(24/29cm) 原價$65/79

**買1送1**
彩虹雨點 草本沁涼 衛生棉
日用6片/夜用4片 原價$79

**買1送1**
愛康超透氣衛生棉(日用24cm
/夜用加長33cm)/護墊 原價$99

**3件$345**
蘇菲衛生棉條導管式
一般型 10P/量多型 9P 原價$149

**2件$225**
(醫)靠得住導管式衛生棉條
量多加強型8隻 原價$195

**$399**
凱娜攜帶式衛生棉條(綜合32支)
原價$499

**$1480**
月釀杯-標準杯
原價$1680

**$149**
蘇菲彈力貼身超薄細緻綿柔
23cm 14片4入/28cm 12片4入 原價$316

**$149**
靠得住草本抑菌超薄-日用15片3入
/夜用13片3入 原價$297

**5件$99**
舒潔女性專用濕式衛生紙 10抽
原價$49

 各優惠活動注意事項及限制詳見官網及門市公告。本DM所有商(贈)品販售與贈送，均以門市庫存為主。

## 買衛生棉任一商品
蕾妮亞涼感體驗包一包
(限量25000，不累送)

送

# Living 生活用品

買1送1

LENOR 蘭諾衣物芳香豆 40ml
晨曦玫瑰/清晨草本 原價$30

買1送1

韓國cocodor 香氛擴香瓶50ml
英國小蒼蘭/櫻花 原價$299

$99

白鴿天然防蟑抗菌洗衣精補充包
尤加利/肉桂 2000g 原價$159

超低價 $59

南僑水晶肥皂液體補充包 800ml
原價$90

 各優惠活動注意事項及限制詳見官網及門市公告。本DM所有商(贈)品販售與贈送，均以門市庫存為主。

## 全店消費享

舒潔棉柔舒適抽取衛生紙90抽x8包 (Disney) 原價$129

加購價 $89

## 襪品嚴選

2件$99

瑪榭360度防滑隱形襪(黑/膚)/防滑蕾絲襪套M (黑/膚) 原價$59

第2件5折

貝柔毛小孩萊卡船型襪-愛吃狗/懶惰狗/調皮狗 原價$59

$69

三花隱形襪 原價$80

2件$99

瑪榭速乾輕量足弓襪MS-21625-1 M/L (黑/丈) 原價$59

2件8折

Kanebo Beauty 美肌褲襪 M-L/L-LL (黑/膚) 原價$259

$99

蒂巴蕾T肌無痕勁韌彈性絲襪 (黑/膚) 原價$109

## 髮飾推薦

$59/49

MOYA雙層髮束-深色3入組/彩色2入組

$39

C20917 整髮用橡皮筋

$39

C20919 電話線-小黑4入
C20918 電話線-大黑3入

$39

C20920 橡皮筋黑6入

$69

504860折疊尖尾梳/504877折疊梳(混款)

$49

(區)LUCKY髮夾-直/U型/波浪

$99

鈦鍺輕巧俏麗折疊梳

# 康是美網購

24H輕鬆買 你唯一的康是美

## NEW 新品速報

1

2

3 4

5

① DR.WU 杏仁酸毛孔緊緻化妝水 150ml 原價$900 **特價$699**
② CILY 粉漾霧面眼影-氣質奶茶/乾燥玫瑰/粉嫩櫻花 原價$374 **特價$318**
③ SEXYLOOK 能量補給冷敷膜3入-亮白/保濕 原價$299 **買1送1**
④ 莉婕泡沫染髮劑-熾櫻綠棕色 原價$330 **特價$249**
⑤ AHC 粉嫩光澤美拍霜 50G 原價$1300 **買1送1**

## HOT 熱銷推薦

1 2

3 4

5

① 蘇菲清新涼感小黃瓜溫和微涼-極薄23CM10片/極薄25cm9片 原價$99 **買1送1**
② 貝膚黛瑪舒敏特效修護霜40ml 原價$990 **第2件5折**
③ 樹予saeve植萃極光亮白雪肌組 市值$1880
④ 思波綺靚亮潤澤洗髮乳 原價$240 **1件$210/2件$379**
⑤ 專科完美舒緩淨白面膜5片/盒 原價$339 **1件$288/2件$499**

## NEW 振興專區

1

2

3

4

5

① 超微米潔顏乳-櫻花纖紛版120g 原價$125 **任6件$500**
② 益植酵 飯減半纖飽生酵素10入/睡著酵代謝夜酵素30錠 原價$399/549 **2件85折/4件79折**
③ 一家人塑纖菌黑酵plus30包入 原價$1180 **2件85折**
④ 珂莉奧 珍珠光安瓶氣墊粉餅組合(明亮/自然)/光感無瑕氣墊粉餅-粉紅柔霧版(明亮/自然) 原價$890 **任2件$1000**
⑤ 船井burner倍熱超勻腰腹霜100ml 原價$399


各優惠活動注意事項及限制詳見官網及門市公告。本DM所有商(贈)品販售與贈送，均以門市庫存為主。

(詳情請上shop.cosmed.com.tw)

新會員首購
最高回饋$250

# MEN GO SHINE
## 好感男人

新品 New ARRIVAL
康是美 only

$349
美舒律蒸氣眼罩-沁涼薄荷香12片
原價$389

7/22-8/4
買2送2

$580
(買)悠康男年黑紅馬卡錠30錠

$199
曼秀雷敦激活保濕醒膚凝露145ml
原價$320

$1390
寶拉珍選 2%水楊酸抗痘緊緻組

第2件5折
高露潔全效專業潔淨牙膏150g
(潔淨/美白/抗敏感) 原價$129

第2件5折
韓國isLeaf男性私密醒肌抑菌噴霧
魅惑麝香/湛藍海洋 60ml 原價$680

$99/109
MENS Biore 蜜妮男性控油去角質洗面乳
/激淨油深層洗面乳 100g 原價$135

買1送1
DR.WU 男士舒緩控油醒膚水150ml
/高效保濕水凝露50ml 原價$620/900

## 康是美網購

7/1▸7/31 貨到門市隔日內(含當日) 每eShop會員帳號每月限回贈乙次

單筆消費滿$888 7-ELEVEN 早鳥取貨

# 免費贈CITY CAFE

限量2000杯・數量有限贈完為止

康是美網購eShop ▸ shop.cosmed.com.tw

下載網購APP 現領$100
消費滿額 免費配送
24小時 隨時購物
網路同享 會員積點

# 超值加購

每張發票每個品項限加購6件，舒味思氣泡水500ml(原味/萊姆)不限加購數量

加購價 $99

我的美麗日記淨白光O2活氧膜4入
(限量15,000) 原價$299

加購價 $199

我的健康日記六效乳酸菌經典原味10入
(限量10,000) 原價$299

加購價 $299

雅漾活泉保濕舒敏旅行組
(限量6,000) 原價$750

加購價 $199

拜維佳維他命B群發泡錠15錠(柳橙)
原價$399

加購價 $249

(M)純煉馬卡滴雞精2入
(限量5,000) 原價$299

加購價 $149

(買)麗可哲高效防曬噴霧60g
(限量10,000) 原價$298

加購價 $139

DR.WU 杏仁酸亮白煥膚精華 18% 5ml
(限量20,000) 原價$270

加購價 $59

(醫)3M荳痘貼(滅菌)-超服貼18顆
衛部醫器製壹字第006182號 (限量20,000) 原價$99

加購價 $239

BHK's 蔓越莓益菌30顆
原價$460

加購價 $69

絲花化妝棉(80+2片)2入
(限量35,000) 原價$99

加購價 $45

靠得住喵掌包24cm12片 (限量52,000)
靠得住喵掌包28cm9片 (限量42,000) 原價$129

加購價 $39

好奇純水濕巾(迪士尼限定版)加厚型70抽
(限量120,000) 原價$79

加購價 $79

舒酸定溫和高效淨白配方120克牙刷限量換購
(限量70,000) 原價$248


各優惠活動注意事項及換贈詳見客戶服務門市公告。本DM所有商品(贈)品數量與贈送，均以門市陳存為主。

# 超低價

（每人限購6件，數量有限售完為止）

加購價 $239

蔻蘿蘭涼感淨化洗髮精200ml
（限量4,000）原價$480

加購價 $39

蘇菲極淨肌超薄細緻棉柔23cm12片-茉莉小蒼蘭
/超熟睡超薄細緻棉柔35cm8片（限量各40,000）原價$99

加購價 $99

思波綺植萃瞬透護髮霜180g
保濕/豐盈（限量各6,000）原價$210

加購價 $79/25

(S)卡滋爆米花-焦糖/玉米濃湯(限定版)（限量3,000）
(S/買)舒味思氣泡水-原味/葉姆 500ml 原價$99/35

## 7/8-7/21

Dr's Formula 控油洗髮精-抗屑/涼感
原價$329

超低價$??

## 7/8-7/21

(買)Naisen Caring奈森克林酒精濕紙巾60抽
原價$99

2件$159

## 7/8-7/21

一匙靈制菌超濃縮洗衣粉1.1KG
原價$99

超低價$??

## 7/8-7/21

蘭韻化粧棉180片3盒
原價$129

超低價$95

## 7/22~8/4

蘇菲超輕柔護墊40片x3入-無香/清新花香
原價$177

超低價$79

## 7/22~8/4

森田藥粧深層卸妝棉48片
原價$139

超低價$65

## 7/22~8/4

Biore淨嫩沐浴乳京都櫻花香300ML
原價$90

超低價$??

## 7/22~8/4

(買)COSMED柔膚濕巾80片3入組
原價$237

買1送1

# 銀行卡友享優惠

國泰世華銀行
Cathay United Bank

即日起~12.31

週六

刷國泰世華卡

**週六單筆滿$888 送$100** 現金折價券

美妝日 週日

**週日指定類別滿$888 送$100** 現金折價券

週日指定品類：臉部/身體保養品、醫美、面膜、彩妝、專櫃、髮類、LOHAS（不含男性保養品類）

（2020/7/1 起贈券增加排除商品，請洽門市服務人員或康是美官方網站。）

中國信託銀行
CTBC BANK

即日起~12.31

週二

刷中信卡

**週二單筆滿$888 送$100** 現金折價券 可累贈

**單筆最高 送$500** 現金折價券

即日起~12.31

週四

嗶悠遊卡支付

**週四單筆滿$388 送$20** 現金折價券

注意事項：1.活動僅適用於台灣「康是美實體門市」；使用第三方支付不得參與銀行活動(如：LINE Pay、街口支付...等)。2.優惠限整筆刷(嗶)活動信用卡(悠遊卡)結帳且扣除不適用商品及折扣金額，才可享優惠；部份優惠活動不適用於商場型門市，以現場公告為主。3.每日每卡限享乙次活動優惠，正附卡分開計算，消費不累計，超過金額恕無法拆帳計算，單筆發票不累送；國泰世華活動不與紅利折抵併用。4.現金折價券使用效期及辦法，詳見現金折價券券面說明。使用後由門市人員收回，逾期無效。使用現金折價券之該筆交易，僅提供「換貨」服務。5.已享有優惠者如需辦理退貨，導致當日單筆金額未達活動門檻者，須於退貨時返還所領取之贈品或取消優惠。6.若卡機故障或系統線路問題無法連線，恕無法提供優惠。7.銀行、悠遊卡相關優惠權益或服務之細節與限制條件請詳見各家銀行、悠遊卡官網查詢，參與銀行與康是美保留修改、變更、取消本活動之權利。8.詳細活動辦法、折扣優惠排外明細及優惠內容，請洽門市服務人員或康是美官方網站。

**謹慎理財 信用無價** 各家銀行信用卡循環利率及費用詳見各家銀行官方網站

**NEW** 思波綺洗潤系列 洗髮&潤髮(潤澤/修護) 特價 $210 原價$240 2件$379

樂敦勁®
航海王 ONE PIECE
一滴覺醒!
夢想前進!
台灣限定
ROHTO 樂敦製藥
TOEI ANIMATION
©Eiichiro Oda/Shueisha, Toei Animation
北市衛藥廣字第109040051號、南署藥輸字第025660號、台灣曼秀雷敦股份有限公司、使用前詳閱說明書警語及注意事項
勁眼藥水 $249

樂敦®
藍光の傷
藍視光®有解
促進眼細胞修復
日本熱銷 NO.1
藍視光®眼藥水
$260
ROHTO 樂敦製藥
*日本株式会社INTAGE SDI 調查資料顯示於2019/01/28~2020/01/26「樂敦」為日本銷售No.1眼藥水公司衛部藥輸字第023532、027497號 北市衛藥廣字第109040094號

你就是美 康是美