榮獲2022年工商時報服務業大評鑑-連銷藥局/藥妝服務業金牌獎

COSMED 康是美

7.26-8.22

SUMMER LOVIN'

會員消費 滿$688送$50

現金折價券(可累積)/部分商品不參與活動

詳見P3-P20

BUGCAT CAPOO

咖波來啦！

滿$388即可加購

詳見P37-48

康是美網購

康是美

康是美官網　康是美臉書　康是美LINE好友

本DM產品預購食品添加物、製造商、產品責任險資訊
請上網查詢 www.cosmed.com.tw
消費者服務專線：0800-005-665
(週一至週五：上午09:00-12:00，下午13:00-17:30，例假日除外)
食品登錄字號 A-189589328-00379-9
※ 所有商品價格均以門市實際標示價格為主，活動詳細辦法請洽門市人員或店內公告

※華泰刷卡滿1500元享3期或滿3000元即可享6期0利率分期付款(國泰世華銀行、台新銀行、玉山銀行、中國信託、台北富邦銀行、聯邦銀行、永豐銀行、遠東銀行、瑞興銀行、第一銀行、上海銀行、兆豐銀行、元大銀行、新光銀行、華南銀行、台灣中小企銀、安泰銀行、星展銀行、合作金庫銀行、土地銀行)

詳細活動辦法依本公司公告為主，凡參與本活動，即視同承認及接受本活動注意事項及相關規定，本公司保有隨時修正、暫停或終止本活動之權利，若有未盡事宜，悉依本公司之相關公告辦理；本公司保留最終解釋及決定權利。

PRINTED WITH SOY INK

本印刷品採用植物性大豆油墨印刷，符合ASA大豆出口協會規格認證，無揮發性有機物，減少有害空氣污染物，環境友善，適合食品包裝使用。

ettusais

資生堂香頌和風節

好禮雙重送

第1重

消費滿額$688

送 THERAPIND 魔唇修護唇霜(夜間)

*限量1500pcs

第2重

消費滿額$988

再現折 $100

單筆發票不累贈。同商品限購5個，超過不贈送，2重活動可併用。
贈品依門市現貨為主，數量有限，送完為止

ettusais | INTEGRATE 櫻特芮 ♥ 迷人正綻放 | AQUALABEL | neuve

Essential 逸萱秀

New

撥髮間 滿氛的清甜微醺

雞尾酒香氛 X 精油修護 = 100分質感柔順

0矽靈添加*

*指洗髮精0矽靈添加

苦橙微甜蔔姆酒　水蜜桃蘇打清酒

逸萱秀
香氛精油修護系列
雞尾酒限定香氛 700ml
(原價 $200)

2件$298

Bioré 沐浴樂易包
微醺戀香限定組
650gx2 (原價 $340)

$249

New

逸萱秀
羽感絲柔護髮膜
180g (原價 $239)

$199

>> 活動自7/26~8/22止

花王髮類/沐浴指定商品

折後滿$388 即享好禮3選1

Bioré
溫和水嫩
洗面乳
100g
| 市值$110 |

一匙靈
極效洗衣霸
7入
| 市值$99 |

蕾妮亞
極吸好眠
特長護邊
35cm 8片
| 市值$70 |

單筆發票不累贈；贈品數量有限，送完為止

微奢柔光，輕盈透明高質感

Liese 莉婕

灰藍濾鏡調色法！大勢Style

FOGGY 光霧感灰 韓菲

PINK 柔和桃粉

Mat Hard 美拉德棕

莉婕
泡沫染髮劑
(原價 $330)

$269

染後護理新保養

莉婕高效持色
洗髮精 / 護髮乳
500ml (原價 $259)

$229

花王 X 百年酒廠

Rerise 瑞絲

酒粕發酵返黑技術

逆轉髮齡　健髮補色

天然來源萃取黑色素

每周護髮5分鐘自然上色

柔亮光澤不死黑

髮色復黑青華乳
155g / 補充瓶 190g (原價 $1200)

單件$999 / 2件$1888

SUMMER LOVIN'

循環保養

不參與全店送券活動

1件95折/2件9折/3件88折

娘家大紅麴30粒膠囊
原價$2580

康是美 only

1件9折/2件88折

Metamin健康3D紅麴+鉻
雙效錠(60錠) 原價$2580

康是美 only

2件88折/3件79折

悠康-細旨濃縮魚油EPA軟膠囊90粒/
納麴Q10膠囊90顆(健字號) 原價$1380/1880

2件$1999

達摩本草-92%Omega-3
rTG高濃度魚油 原價$1190

新品 New ARRIVAL

$1599

澳佳寶優顯醇1000mg60顆
原價$1899

DHC 2件79折/6件75折

DHC精製魚油(DHA)(30日份)
原價$430

康是美 only

$590

BHK's健字號深海魚油(60粒/盒)
原價$999

康是美 only

1件85折/2件79折

白蘭氏深海魚油+蝦紅素30顆
原價$480

$395

台糖精選魚油膠囊
原價$500

部分商品不參與活動，詳細活動辦法依本公司公告為主。凡參與本活動，即視同承認及接受本活動注意事項及相關規定，本公司保有隨時修正、暫停或終止本活動之權利，若有未盡事

7.26-8.22會員消費

滿$688送$50

現金折價券
(可累贈/部分商品不參與活動)

行動靈活

不參與全店送券活動

1件95折/2件9折/3件88折
娘家消費高手好關鍵Ex PLUS膠囊30粒
原價$2580

2件$1798
Move Free葡萄糖胺2000mg150錠
原價$1199 特價$999

新品 New ARRIVAL
康是美 only

$1750
三得利固力伸(葡萄糖胺+鯊魚軟骨)
180錠 原價$1800

桂格天地合補滿$1599
現折$100(可累折)

$939
天地合補葡萄糖胺飲18入
原價$1099

2件$3488
好好聊日子好能立EX Care
膠囊(30粒/盒)

康是美 only

7/26-8/8
$1343
紐力活葡萄糖胺液升級版2200mg
(6入/12入可享免費宅配) 原價$1580
不參與全店送券活動

醫存全系列
滿千折百(可累折)

$888
挺立樂活強力鈣
原價$939

康是美 only

2件88折/3件79折
悠康-固永壯100錠(海藻鈣錠/葡萄糖胺錠)
原價$880/1480

Swisse

源自自然 美麗由內到外

澳洲No.1
維他命及保健食品品牌

全新上市
新品限時體驗價

好感氣色	肌膚彈力	幫助入睡
~~原價$700~~	~~原價$1900~~	~~原價$990~~
$599	$1599	$849

*IRI MarketEdge截至2019年3月24日的保健食品及維他命銷售數據移動年總數(MAT，以澳洲藥房及日用品商店總銷售金額計算)

台塑生醫 FORMOSA BIOMEDICAL | 醫之方
長庚團隊的專業配方

任選3件 $2888

代言人
李李仁

台灣紅麴原料	6大調節配方	85%高純度魚油
促進循環力	穩定健康值	提升思緒力
納麴活靈芝膠囊	好銘苦瓜膠囊	E+特級魚油膠囊
原價$1350/60粒	原價$1200/90粒	原價$1200/60粒

宜。悉依本公司之相關公告辦理；本公司保留最終解釋及決定權利。OPENPOINT會員贈點活動，康是美會員須升級認證成為OPENPOINT會員(2024/9/15前) 方符合資格。

康是美網購

SUMMER LOVIN'

週間限時價

第1週 | 7/26~8/1

$399
船井burner食事纖纖粉
30入
原價$599

$599
船井burner倍熱極纖酵素
36顆入
原價$799

第2週 | 8/2~8/8

$999
俏正美BB Plus
糖衣錠180錠
原價$1400

第2件1折
預倍葉黃素+DHA藻油
膠囊60顆
原價$1980

2件$3888
Metamin健康3D紅麴+鉻
雙效錠(60錠)
原價$2580

晶亮益菌

康是美 only

$1380
常春微酵攢竹飲10包/盒
原價$1480

康是美 only

2件88折/3件79折
悠康-愛見康葉黃素膠囊120粒
原價$1880

不參與全店送券活動

1件9折/2件8折
娘家明適保軟膠囊
原價$2880

善存全系列
滿千折百(可累折)

$799/849
善存三效順暢益生菌膠囊60粒/
粉末顆粒40入 原價$849/899

3件$690
BHK's專利葉黃素30顆/盒
原價$399

康是美 only

2件88折
倍適順暢益生菌粉末顆粒90入/
好有感益生菌粉30入 原價$1380/1980
不參與全店送券活動

第2件5折
日本仁丹晶球長益菌14入-加強版
原價$680

1件9折/2件85折/3件8折
InSeed好欣情乳酸菌粉劑食品30包
原價$1480

$799
利捷維有酵金盞花葉黃素凍18入
原價$890

部分商品不參與活動，詳細活動辦法依本公司公告為主。凡參與本活動，即視同承認及接受本活動注意事項及相關規定，本公司保有隨時修正、暫停或終止本活動之權利，若有未盡事

7.26-8.22會員消費

滿$688送$50

現金折價券
(可累贈/部分商品不參與活動)

(活動期間會員於屯門市購買指定商品單筆折抵，消費滿$688元即贈送$50元現金折價券1張(可累贈)，松下溫度計、舌尖型、血壓計、藥盒、耳溫槍、體重秤、洗髮露、沐浴露、牙膏、牙刷、口罩、成人尿褲、尿布、紙品、電動牙刷、護膚(含消費指示)、超保濕、脂質保、修護、合利他命、葵安迪青生飲、德國百靈油、老協珍、慈濟香口膠、IRIS防霧機、OZIO、CeraVe、理膚寶水、ALLE、隱形眼鏡、TIGLAR、TFUU屋、寵物用品、寵物用品宅配、聖德科斯冷藏品、美寶香麵包、麥香TP300、PP波波棉紙、麥寶聖波、血糖機(含配件)、三花、美米、快樂試劑、日常369、CANDO、潤膚膠正品、買1送1(會員可享優惠)、會員入會費、參加加價購活動、【6/2-10 & 8/8-18 活動會券】以購買現金折價券之商業交易，贈送現金折價券一併贈送，會員數量以門市實際數量為準，售完為止。詳細活動辦法依本公司公告為主，凡參與本活動，即視同承認及接受本活動注意事項及相關規定，本公司保有隨時修正、暫停或終止本活動之權利，若有未盡事宜，悉依本公司之相關公告辦理；本公司保留最終解釋及決定權利。

第3週 | 8/9~8/15

買1送1
葡萄王葉黃素凍
低糖版21入
原價$1290

$599
船井6x活力瑪卡王
60顆入
原價$799

2件$1599
明治膠原蛋白粉
28日份袋裝
原價$988

第4週 | 8/16~8/22

$650
船井牛奶鈣魚膠原粉
(成長水解配方)15包入
原價$975

預購宅配

4件$6888
統一LP33益生菌膠囊
60顆
原價$2200

再送
冷藏30入1盒

活力十足

1件95折/2件88折
娘家消費高手好攝定膠囊30粒/盒
原價$2200

1件9折/2件85折/3件8折
享食尚黃金組合甘甘好膠囊30粒
原價$2200

2件$3799
好好聊日子好能攝膠囊30粒
原價$1980

2件7折
賀壽發泡錠20錠
(綜合維他命/維他命C)
原價$240

$999/2180
武倍對策14包/十攝60顆入-盒
原價$1180/2380

BHK/UNIQMAN
盒/瓶裝2件折$100

康是美 only

$690
UNIQMAN南瓜籽油+茄紅素(60粒/盒)/
瑪卡60顆/瓶 原價$890

2件88折/3件79折
悠康-男年南瓜籽膠囊100粒/
旭甘薑黃蠔蜆錠180錠 原價$1480/1680

$780
台糖蠔蜆錠60粒裝
原價$888

宜，悉依本公司之相關公告辦理；本公司保留最終解釋及決定權利。OPENPOINT會員贈點活動，康是美會員須升級認證成為OPENPOINT會員(2024/9/15前)方符合資格。

康是美網購

SUMMER LOVIN'

食補養蔘

康是美 only

OPENPOINT會員買就送
OPENPOINT 200點
點數於2024/9/30前匯入，
點數效期至2025/3/31。

$1683
心焙雞精禮盒(14入)
原價$1980

不參與全店送券活動
1件95折/2件9折/3件88折
娘家常溫滴雞精16入
原價$2680

不參與全店送券活動
2件$2999
老協珍熬雞精-常溫14入
原價$1880 特價$1529

1件95折/2件9折
享食尚滴雞精(45ml-10入裝
/60ml-15入裝) 原價$1480/2880

$585
白蘭氏養蔘飲(順口回甘)
12入 原價$769

$1490
正官庄高麗蔘精禮盒
原價$1590

桂格滿$1599
現折$100(可累折)

$989
桂格養氣人蔘19入
(有糖/無糖) 原價$1199

康是美 only

8/6-8/8
買1送1

第2件6折
韓國熊津紅蔘飲8入組
(有糖/不添加糖) 原價$552

2件$2380
農純鄉原淬滴雞精8入
原價$1380 特價$1280

$899
鴻參參沛飲10入滋補禮盒
原價$1200

部分商品不參與活動，詳細活動辦法依本公司公告為主。凡參與本活動，即視同承認及接受本活動注意事項及相關規定，本公司保有隨時修正、暫停或終止本活動之權利，若有未盡事

7.26-8.22會員消費

滿$688送$50

現金折價券
(可累贈/部分商品不參與活動)

1.活動期間會員於康是美門市購買指定商品單筆折扣後，消費滿$688元即贈送$50元現金折價券1張(可累贈)，但不含[illegible]、若元錠、[illegible]、[illegible]、[illegible]、紐力活、亞培、奶粉、成人營養、尿布、紙品、[illegible]、[illegible](含酒精飲品)、[illegible]王、[illegible]、[illegible]、[illegible]、[illegible]、德國百靈油、老協珍、[illegible]、IRIS[illegible]、OZIO、CeraVe、[illegible]、ALLIE、[illegible]、TKLAB、TRUU童、[illegible]、[illegible]、[illegible]、麥香TP300、PP[illegible]、森[illegible]、血糖機(含配件)、三花、[illegible]、[illegible]、日[illegible]、CANDO、[illegible]、買1送1([illegible])、[illegible]入會費、參合加價購活動。【8/2-8/4 & 8/8-8/8 活動暫停】2.[illegible]現金折價券之該筆交易，退貨時需將現金折價券一併歸還，[illegible]品數量以門市實際數量為準，售完為止。詳細活動辦法依本公司公告為主。凡參與本活動，即視同承認及接受本活動注意事項及相關規定，本公司保有隨時修正、暫停或終止本活動之權利，若有未盡事宜，悉依本公司之相關公告辦理；本公司保留最終解釋及決定權利。

日常照護

本檔售價$1749
(R)利加隆膠囊100顆
衛部藥輸字第027960號

本檔售價$1488
(R)骨營膠囊250毫克(700粒限定組)
衛署藥製字第041520號

本檔售價$999
(R)尼古清戒菸噴霧1毫克13.2ml
衛部藥輸字第027835號

$999
(醫)德國medisana
電子手臂式血壓計BU300
衛部醫器陸輸字第001388號 原價$1580

$1199/3990
歐樂B iO微震刷頭4入(溫和/清潔-白色)
/iO3微震科技電動牙刷冰川藍
原價$1699/4990

$3680
(醫)船井關健低週波治療器(膝蓋機/含按摩帶)
衛部醫器製字第006957號
原價$3980

$1880
(醫)歐姆龍低週波治療器HV-F013
衛部醫器陸輸字第000983號
原價$2480

$2790
歐樂-B可攜式沖牙器
原價$3290

$1999
高露潔blast攜帶式沖牙機
原價$2799

SUMMER LOVIN'

愛保養

$699

三得利汎倫紳仕多效活顏
精華經典款20ml 原價$780

$829/939

露得清肌緻新生A醇乳霜50g/
精華30ml 原價$959/1099

$110~145

專科超微米(加大版)150G(潔顏乳/
深層潔顏泥/淨荳潔顏乳) 原價$145-165

第2件5折

潔美淨男士清爽無油調理液200ml/高效鎖水
活膚乳霜80ml/全效勁量緊膚凝露100ml
原價$900-1050

$349

吉列無感系列刮鬍刀(1刀架2刀頭)
原價$399

$305

舒適水次元5刮鬍刀(海泥配方)
1刀架2刀頭 原價$449

限量1620 **$699**

Curel珂潤控油保濕清爽淨膚
1+1修護組

第2件5折

belif超能騎士鼠尾草深層淨化面膜75ml
原價$980

限量3000 **$799**

DR.WU18%杏仁酸居家煥膚入門組
原價$1263

部分商品不參與活動，詳細活動辦法依本公司公告為主。凡參與本活動，即視同承認及接受本活動注意事項及相關規定，本公司保有隨時修正、暫停或終止本活動之權利，若有未盡事

7.26-8.22會員消費

滿$688送$50

現金折價券
(可累贈/部分商品不參與活動)

(活動期間會員於指定門市購買指定商品單筆消費滿$688元即贈送$50元現金折價券1張(可累贈)，恕不適用貴力、吉元堂、福利車、沛愛舒、銀速通、拉方舌、亞培、奶粉、成人尿褲、尿布、紙品、現扣卷、禮券(含消費指示)、超俠王、鮑元保、悠遊、合利他命、葵安消費生態、德國百靈油、老協珍、普拿疼口服液、iris新鏡機、OZIO、CeraVe、理膚寶水、ALLE、隱形眼鏡、TKLAB、TFUU屋、食品/電物/網購宅配、聖德科斯冷藏品、美寶香蕉包、麥香TP300、PP波波棉紙、森寶聖波、血糖機/耗配件、三花、美米、林鍵試劑、日禮369、CANDO、潤滑液正品、買1送1(會員可享優惠)、會員入會費、參加加價購活動。【6/2-6/4 & 8/8-8/8 活動會券】1.贈送現金折價券之商業交易，贈送現金折價券一律贈送，會員數量以門市實際數量為準，售完為止。詳細活動辦法依本公司公告為主，凡參與本活動，即視同承認及接受本活動注意事項及相關規定，本公司保有隨時修正、暫停或終止本活動之權利，若有未盡事宜，悉依本公司之相關公告辦理；本公司保留最終解釋及決定權利。

愛時尚

2件$538

海倫仙度絲去屑頭皮護理洗髮露650克
(淨爽止癢型/控油蓬鬆型) 原價$359 **特價$299**

2件$599

落建潔淨健髮洗髮露/保濕豐厚洗髮乳
400ml 原價$379/399 **特價$319**

2件$3500

髮旺旺髮根滋養精華液
原價$3200 **特價$2000**

$1450

Drs Formula髮根強化標靶促進液
全效養護組 原價$2599

$299

Dr. Groot去屑洗髮精400ml(勁涼/控油)/
勁涼頭皮養護精華80ml 原價$399

任2件88折

Alpecin咖啡因洗髮露黑色限定版
/髮根強健精華液200ml 原價$349/449

$304

美源男士簡單一按染髮霜
(6S柔黑色/7自然黑/6深棕色) 原價$380

$269

DARIYA沙龍級男仕白髮專用快速染髮霜
(07自然黑/6A深灰褐) 原價$350

2件$1960

Sastty利尻昆布白髮專用染髮護色乳
(深棕/淺棕/黑色) 原價$1588 **特價$1088**

SUMMER LOVIN'

2件$2200
絲蓓緹糖質友達！3倍分解酵母膠囊100粒
原價$1900 特價$1250

8/15-8/22
3件$2399

買1送1
Simply新普利Super超級
夜酵素DX錠 原價$1680

3件$999
LABELLE拉蓓超能纖汁
(青春/透嫩) 原價$480

1件8折/2件7折
美体專科打卡錠EX/Gold+
30顆/盒 原價$1090/1280

1件79折/2件7折
益植酵宿排空益菌生酵素15入/睡著酵代謝
夜酵素30錠/莓秘密呵護益生菌20入 原價$299-600

2件$1080/4件$1980
IVENOR十時塑/孅果茶/
孅梳茶10包 原價$599

BEAUTY SKIN C

閃閃情

浪漫

$233/732
HARU大麻水溶性潤滑液
(熱波迷情15ml/煙醯胺熱感煥白155ml)
原價$245/770

$799
(醫)相模元祖0.02保險套12入
(大碼裝/標準裝)
衛部醫器輸字第027578號

HAPPY VALE

$588
(醫)岡本001RL超潤滑4入
衛部醫器輸字第031838號
原價$699

$220
TENGA共趣潤滑液160ml
(刺激黑/自然紅/濃厚白)

$1149
Relove淨柔白桃私密美白賦活
晶球凝露 原價$1280

部分商品不參與活動，詳細活動辦法依本公司公告為主。凡參與本活動，即視同承認及接受本活動注意事項及相關規定，本公司保有隨時修正、暫停或終止本活動之權利，若有未盡事

7.26-8.22會員消費

滿$688送$50

現金折價券
(可累贈/部分商品不參與活動)

(活動期間會員於實體門市購買指定貨品單筆折扣後，消費滿$688元即贈送$50元現金折價券1張(可累贈)，但不含維骨力、若元錠、留利率、涼感舒、脫速通、紐力舌、亞培、奶粉、成人營養、尿布、紙品、褲抑定、嫁家(含消費高手)、超級王、鹽亮保、倍適、合利他命、拜耳迪義生飲、德國百靈油、老協珍、普拿疼口服乘、iRIS除鏈機、OZIO、CeraVe、理膚寶水、ALLE、隱形眼鏡、TKLAB、TRUU堂、食品/寵物用購宅配、聖德科斯冷藏品、美賣香麵包、麥吉TP300、PP波麗鍋、森寶發球、血糖機(含配件)、三花、樂米、快鍵試劑、日報$59~CANDO、期間限定品、買1送1(賣場可享優惠)、會員入會費、整合加價購活動。【8/2-8/4 & 8/8-8/15 活動重申】2.贈送現金折價券之該筆交易，退貨時需將現金折價券一併歸還。商品數量以門市實際數量為準，售完為止。詳細活動辦法依本公司公告為主。凡參與本活動，即視同承認及接受本活動注意事項及相關規定，本公司保有隨時修正、暫停或終止本活動之權利，若有未盡事宜，悉依本公司之相關公告辦理；本公司保留最終解釋及決定權利。

康是美 only

8/2-8/15 2件92折
三得利蜜露珂娜膠原蛋白
(粉末)15入裝 原價$990

2件$2256
潤姬桃子1.5g-30入
原價$1280

2件$1840
OZIO歐姬兒皇家膠原能量粉30包/盒
原價$1380 特價$990

康是美 only

第2件6折
YBC光燦白穀胱甘肽
細顆粒30入 原價$980

3件$2500
m2美度22LAB超能膠原晚安飲/
水光飲/超能膠原飲(8入/盒) 原價$1380 特價$980

CARE FOR YOU

情人節寵愛

2件85折
Dr.Cink光粹姬光素EX20入/
煥白雪肌膠囊30入 原價$1080/1490

NTINE'S DAY

$699/249
高露潔3D音波CUSHION CLEAN
電動牙刷/替換刷頭2入組
原價$799/329

新品 New ARRIVAL

加購價$399
MEDICARE 360°伸縮攜帶型
電動沖牙機(藍/紫)
(限量共1200組) 原價$799

$574
賣吉兒高效修護保濕凝膠
(加強型)30ml 原價$700

買1送1
Oral-B PRO3000電動牙刷-粉色
原價$3790

宜，悉依本公司之相關公告辦理；本公司保留最終解釋及決定權利。OPENPOINT會員贈點活動，原康是美會員須升級認證成為OPENPOINT會員(2024/9/15前) 方符合資格。

康是美網購

SUMMER LOVIN'

愛保養

$1080
TRUU76酵母胺基酸淨膚潔顏露150g
不參與全店送券活動

$510
Ksolite光萃保濕噴霧精華油
(白色謬思/金色花園) 原價$600

$729/999
OLAY新生高效緊緻精華水150ml/
乳液100ml 原價$939/1199

新升級

3件$2685/6件$4980
13件$10700
OZIO品牌月 享特價再88折
OZIO蜂王乳凝露75g(全新改版)/
QQ潤白凝露75g 原價$1380/1690
不參與全店送券活動

美樂蒂聯名

$672
BANILACO零感肌瞬淨卸妝霜
125ml(經典/茶樹) 原價$790

頂級蘭花精華

$621/1386
nywow o添美盛德蘭花精萃
晶潤蘭花油-7ml/15ml 原價$731/1631

$349
Nature garden輕奢淡香精(清新花園/
經典黑莓/花香協奏/柑橘旋律) 原價$640

$109
凡士林經典滋潤+玫瑰潤色護唇膏超值組
2X4.8g(限量門市庫存售完為止) 原價$278

$790
TKLAB羊珞素生肌蜜55g/
全能潔顏露150ml 原價$1580
不參與全店送券活動

部分商品不參與活動，詳細活動辦法依本公司公告為主。凡參與本活動，即視同承認及接受本活動注意事項及相關規定，本公司保有隨時修正、暫停或終止本活動之權利，若有未盡事

7.26-8.22會員消費

滿$688送$50 現金折價券

(可累贈/部分商品不參與活動)

(活動期間會員於實體門市購買指定貨品單筆折扣後，消費滿$688元即贈送$50元現金折價券1張(可累贈)，包括不含維骨力、若元素、留利率、涼感舒、脂速通、紐力舌、亞培、奶粉、成人營養、尿布、紙品、褲抑定、嬌家(含消費高手)、超級王、晶亮保、倍適、合利屯命、拜安迪貴生素、德國百靈油、老媽珍、普拿疼口服藥、iRIS除鏈機、OZIO、CeraVe、理膚寶水、ALLIE、隱形眼鏡、TKLAB、TRUU堂、寵品/寵物用購宅配、聖德科斯冷藏品、美寶香麵包、麥雪TP300、PP波麗眼鏡、森寶發球、血糖機(含配件)、三花、樂米、快離試劑、日報$59、CANDO、期間限定品、買1送1(實體可享優惠)、會員入會費、整合加價購活動、【8/2-8/4 & 8/6-8/8 活動當天】2.贈送現金折價券之該筆交易，須自訂需將現金折價券一併歸還。商品數量以門市實際數量為準，售完為止。詳細活動辦法依本公司公告為主。凡參與本活動，即視同承認及接受本活動注意事項及相關規定，本公司保有隨時修正、暫停或終止本活動之權利，若有未盡事宜，悉依本公司之相關公告辦理；本公司保留最終解釋及決定權利。

康是美 only

$450

Ksolite經典精粹護手霜禮盒-三入組
(限量門市庫存售完為止) 原價$600

新品 New ARRIVAL

不參與全店送券活動

$638

ALLIE持采UV高效防曬水凝乳
EXP限定組 原價$850

康是美 only

$229

YNM糖果蜂蜜潤唇膏(淺粉/橘紅)/
彩虹蜂蜜溫感變色潤唇膏(3g) 原價$398

新品 New ARRIVAL

康是美 only

$1040

NUXE全效閃耀精華油50ml
原價$1300

限量1320

新品 New ARRIVAL

康是美 only

$899

潔美淨層脂質安撫修護
AI面膜重磅組

內容物：
AI面膜4入X4盒

限量1000

新品 New ARRIVAL

$599

Cure珂潤潤浸保濕深層卸粧修護
1+1限定組

限量2400

新品 New ARRIVAL

$1580

Neogence極透光亮白淡斑精華
80ml增量組

限量500

新品 New ARRIVAL

$1380

Neogence早C晚A
透亮緊實雙星組

限量1500

新品 New ARRIVAL

$1080

DR.WU玻尿酸保濕微導
面膜8入組 原價$1597

限量2000

宜，悉依本公司之相關公告辦理；本公司保留最終解釋及決定權利。OPENPOINT會員贈點活動，原康是美會員須升級認證成為OPENPOINT會員(2024/9/15前) 方符合資格。

康是美網購

SUMMER LOVIN'

愛美麗

$99

Neogence韓妞水光妝前保濕面膜4片/
超爆水透亮煥白/即可拍澎嫩彈潤面膜5片
原價$249/299

$99

Biodance膠原蛋白實感深層全效面膜
34g單片 原價$210

$199

專科極輕透美白面膜5片
(深層/緊緻) 原價$349

$199

我的美麗日記面膜8入
(大馬士革玫瑰/角鯊烯修護保濕)
原價$250

$199

高絲光映透-速攻集中安心面膜7枚入
原價$260

$199

Neogence杏仁酸淨膚亮白面膜5片
原價$399

特價再買3送1

提提研黑面膜(Plus)5入(激光注白/調理祛痘/
保濕金箔/浸潤補水) 原價$350 **特價$249**

特價再買2送1

提提研生物纖維面膜3入(希俄斯乳香柔衡/
向日葵/永生苔瓣活修復/黑蜂蜜活源新肌)
原價$900 **特價$530**

特價再買3送1

提提研超級纖維面膜5入
(超綻光亮白/超恆定修護/超導水保濕/
超活萃玫瑰潤澤) 原價$350 **特價$299**

部分商品不參與活動，詳細活動辦法依本公司公告為主。凡參與本活動，即視同承認及接受本活動注意事項及相關規定，本公司保有隨時修正、暫停或終止本活動之權利，若有未盡事

7.26-8.22會員消費

滿$688送$50

現金折價券
(可累贈/部分商品不參與活動)

1.活動期間會員於實體門市購買指定貨品單筆折扣後，消費滿$688元即贈送$50元現金折價券1張(可累贈)，包不含維骨力、若元錠、留利率、涼感舒、脫速通、紐力舌、亞培、奶粉、成人營養、尿布、紙品、褲抑定、嫁家(含消費烏手)、超級王、晶亮保、倍適、合利他命、拜耳迪義生飲、德國百靈油、老協珍、普拿疼口服乘、iRIS除鏈機、OZIO、CeraVe、理膚寶水、ALLE、隱形眼鏡、TKLAB、TRUU童、食品/電物用購宅配、聖德科斯冷藏品、美費香麵包、麥香TP300、PP波麟瓶、森寶發球、血糖機(含配件)、三花、愛米、快鍵試劑、日報$59、CANDO、期間限定品、買1送1(套購可享優惠)、會員入會費、整合加價購活動、【8/2-8/4 & 8/6-8/8 活動暫停】2.贈送現金折價券之該筆交易，退貨時需將現金折價券一併歸還。商品數量以門市實際數量為準，售完為止。詳細活動辦法依本公司公告為主。凡參與本活動，即視同承認及接受本活動注意事項及相關規定，本公司保有隨時修正、暫停或終止本活動之權利，若有未盡事宜，悉依本公司之相關公告辦理；本公司保留最終解釋及決定權利。

愛香香

$1099
COACH迷你香氛組(經典男2藍調2)
原價$2400

$1199
COACH迷你香氛組CCZPA142
原價$2400

$1299
ANNA SUI童話聖代許願小香組
原價$2400

$599
ADOPT香水護手霜禮盒
(香草王朝/星夜) 原價$950

$890
BENZ王者之峰男性淡香水30ml
原價$1600

$888
LANVIN Marry Me淡香精30ml
原價$1850

$999
MONTBLANC傳奇烈紅男性淡香精30ml
原價$2000

$1699
JO MALONE香水30ml(藍風鈴/英國梨與小蒼蘭/鼠尾草與海鹽) 原價$2650 (平行輸入)

$1399
MAISON淡香水30ml(壁爐火光/爵士俱樂部/沙灘漫步) 原價$2600 (平行輸入)

SUMMER LOVIN'

愛美麗

$442/978

珂莉奧玫瑰精萃亮采氣墊粉餅袖珍版/一般版
(03明亮色/04自然色) 原價$520/1150

$468

凱婷無瑕美肌濾鏡氣墊(04/05)
原價$550

$357

TFS果汁氣墊腮紅8G-馴龍高手限定版
(03甜橙橘/02蜜桃粉) 原價$420

第2件5折

VDL經典六色眼影盤7.2G
(01小太陽/04小茶韻/02小野莓)
原價$850

$349

1028PROFIX修片狂零瑕疵超時粉餅
(110柔膚/120自然) 原價$450

$315

MJ超現實激長睫毛膏(升級版) 魔幻組
原價$370

$254

MJ控制狂魔幻組
(BK/BR) 原價$299

$247~332

IE美肌蜜粉餅/眼線液筆BK/亮顏CC霜
PEKO聯名組 原價$290-390

部分商品不參與活動，詳細活動辦法依本公司公告為主。凡參與本活動，即視同承認及接受本活動注意事項及相關規定，本公司保有隨時修正、暫停或終止本活動之權利，若有未盡事

7.26-8.22會員消費

滿$688送$50

現金折價券
(可累贈/部分商品不參與活動)

(活動期間會員於實體門市購買指定貨品單筆折到後，消費滿$688元即贈送$50元現金折價券1張(可累贈)，但不含維骨力、若元錠、留利率、沛新舒、脂速通、紐力舌、亞培、奶粉、成人營養、尿布、紙品、褲却定、嬌家(含消費高手)、超級王、晶亮保、倍適、台利也命、拜安迪真生飲、德國百靈油、老坡珍、普拿疼口服乘、iRIS除鏈機、OZIO、CeraVe、理膚寶水、ALLE、隱形眼鏡、TKLAB、TRUU堂、寵品/寵物用購宅配、聖德科斯冷藏品、美費香麵包、麥雪TP300、PP波瑟瓶瓶、森寶發速、血糖機(含配件)、三花、樂米、快離試劑、日報$59、CANDO、期間限定品、買1送1(賣場可享優惠)、會員入會費、整合加價購活動、【8/2-8/4 & 8/6-8/8 活動暫停】2.贈送現金折價券之該筆交易，退貨時需將現金折價券一併歸還。商品數量以門市實際數量為準，售完為止。詳細活動辦法依本公司公告為主。凡參與本活動，即視同承認及接受本活動注意事項及相關規定，本公司保有隨時修正、暫停或終止本活動之權利，若有未盡事宜，悉依本公司之相關公告辦理；本公司保留最終解釋及決定權利。

愛專櫃

限店販售

$899

植村秀無極限持久定妝噴霧100ml
原價$1300 (平行輸入)

限店販售

$849

蘿拉蜜思煥顏透明蜜粉29g#透明色-航版/
#Rose-航版 原價$1500/1620 (平行輸入)

限店販售

$1422

Melvita前導煥膚油入門組
原價$2760

限店販售

$939

NARS裸光蜜粉餅10g
原價$1450 (平行輸入)

限店販售

$379

INNISFree無油無慮礦物
控油蜜粉餅8.5g 原價$420

限店販售

$520

雪肌精漾活UV全效防禦
飾底乳組

限店販售

$855

資生堂安耐曬金鑽防曬組A(2403)
原價$950

限店販售

$855

資生堂怡麗絲爾膠原明星小金管組(2403)
原價$950

限店販售

$490

su:m37°純淨酵能水凝露攜帶瓶50ml
原價$650

SUMMER LOVIN'

超低價$298
宣若EX染髮霜(5自然棕/6深栗棕)
原價$380

$179
秀髮乾洗噴劑200ml
(純淨微香/花漾玫瑰) 原價$290

$349
黛絲恩零粉感隱形兩用乾洗髮噴霧95g
(無香/白梨橙香) 原價$580

造型♥染髮

指定商品任2件

$209
樂絲朵-L乾洗髮控油噴霧/
清澄白茶70g 原價$230

加購價$199
510淨油蓬鬆乾洗髮噴霧180ml
(繁花淡香/晨霧淡香/淨味無香)
原價$299

$184
卡樂芙優質染髮霜 (36香檳橘棕/
26奶酒灰棕/46梅酒亞麻) 原價$229

$279
絲蘊沙龍光透感染髮系列
(蔚藍海洋/霧感米灰/紫蘭薰衣草/靜謐綠)
原價$379

$269
莉婕泡沫染髮劑(自然黑色/松果灰棕色/
晨霧亞麻灰色) 原價$330

$369
萊雅優媚霜時尚魅力系列染髮霜(6.73亞麻灰棕
/6.41巧克力棕/7.35冷焙茶棕) 原價$399

部分商品不參與活動，詳細活動辦法依本公司公告為主。凡參與本活動，即視同承認及接受本活動注意事項及相關規定，本公司保有隨時修正、暫停或終止本活動之權利，若有未盡事

7.26-8.22會員消費

滿$688送$50

現金折價券
(可累贈/部分商品不參與活動)

1.活動期間會員於實體門市購買指定商品單筆折扣後，消費滿$688元即贈送$50元現金折價券1張(可累贈)，但不含維骨力、若元素、優利準、涼感舒、銀速通、紐力舌、亞培、奶粉、成人營養、尿布、紙品、親却定、嬌家(含消費高手)、超級王、鹽亮保、倍適、台利屯命、拜安迪真生飲、德國百靈油、老媽膠、普拿疼口服藥、iRIS除菌機、OZIO、CeraVe、建構實水、ALLE、隱形眼鏡、TKLAB、TRUU堂、寵品/寵物用品購宅配、聖德科斯冷藏品、吳寶春麵包、麥雪TP300、PP波麗鍋、森寶發達、血糖機(含配件)、三花、樂米、快樂試劑、日報$59、CANDO、期間限定品、買1送1(套餐可享優惠)、會員入會費、參加加價購活動。【8/2-8/4 & 8/6-8/8 活動暫停】2.贈送現金折價券之該筆交易，退貨時需將現金折價券一併歸還。商品數量以門市實際數量為準，售完為止。詳細活動辦法依本公司公告為主。凡參與本活動，即視同承認及接受本活動注意事項及相關規定，本公司保有隨時修正、暫停或終止本活動之權利，若有未盡事宜，悉依本公司之相關公告辦理；本公司保留最終解釋及決定權利。

$280
OSiS+急凍/黑炫風特強定型霧
300ml 原價$350

$299
黛絲恩瀏海造型棒(超強塑形/自然塑形/快乾塑形) 原價$400

加購價$249
艾瑪花園洋甘菊護色水亮強韌洗髮精
750ml 原價$380

送$30
現金折價券
(可累贈/部分商品不參與活動)

$699
美吾髮植優漸進復黑菁華露
(自然棕/自然深棕) 原價$1198

$239
510瀏海碎髮造型棒10g
原價$359

$304
美源男士簡單一按染髮霜
(6S柔黑色/6深棕色) 原價$380

2件$1888
Rerise髮色復黑菁華乳蓬鬆量感型自然黑
155g/190g 原價$1200 特價$999

2件$1960
【Sastty】利尻昆布白髮專用染髮護色乳
(深棕/黑色) 原價$1588 特價$1088

$269
DARIYA沙龍級男仕白髮專用快速染髮霜
(07自然黑/6A深灰褐) 原價$350

慶讚中元

新品 New ARRIVAL

$29

鹿耳門聖母廟x乖乖玉米脆條香濃巧克力
/白沙屯媽祖x乖乖玉米脆條奶油椰子40g
(限量4800/6000)

新品 New ARRIVAL

層層推疊，
挑戰新的口感一
打開袋子飄出濃
郁花生香氣，奶
素者可食用

買1送1

盛香珍濃厚花生巧克酥130g/
濃草莓薄燒/濃巧克力風味薄燒100g
原價$79

採用國產玉米，
忠實呈現黃玉米
淡淡的香甜味

2件$99

蜀軍小新玉米棒12入
(玉米濃湯味/海苔味) 原價$59

新品 New ARRIVAL

遺原巴西最道地
的窯烤滋味

2件$99

品客風味洋芋片95g(巴西窯烤BBQ/
胡桃木醬燒烤肉)/102g(比薩口味/原味)
原價$69

新品 New ARRIVAL

遵循古老製程，
記憶中美好滋味

$59

原味巡禮東港海鮮100g
(大豬公風味魚片/蜜汁沙茶)/紅燒魚80g
原價$65

3件$119

栗庵甘栗仁120g
原價$59 特價$45

新品 New ARRIVAL

$199

AS北海道夕張哈密瓜味果凍箱
原價$225

4件$269

福樂保久乳200ml6入/組
(巧克力/高鈣低脂) 原價$90 特價$70

2件$35

開喜凍頂烏龍茶575ml
(無糖/微甜) 原價$25

OPEN POINT 點數 10倍送 (食券1張) **買1送1**

奧利多碳酸飲料
(限量240000) 原價$24

部分商品不參與活動，詳細活動辦法依本公司公告為主。凡參與本活動，即視同承認及接受本活動注意事項及相關規定，本公司保有隨時修正、暫停或終止本活動之權利，若有未盡事

2件$66

統一生機玫瑰鹽薄切/海鹽洋芋片50g
(孜然風味/岩燒海苔風味/原味) 原價$49

新品 New ARRIVAL

$29

華元波的多洋芋片-
香煎荷包蛋風味59.5g 原價$35

將綿密酥香的鹹蛋黃均勻的加入餅皮內，甜跟鹹的滋味讓人停不下來

$109

老楊-鹹蛋黃餅230g
原價$135

真材實料的清甜鮮味-獨特醬烤技術，濃厚醬燒風味

$112

KAKA台南潮蝦餅
(馬告椒鹽風味/原味) 原價$140

新品 New ARRIVAL

$99

維力什麼丸意兒乾脆麵風味12入
(雞汁/香辣) 原價$180

$78

維力炸醬麵5包入
原價$90

魷魚香蔥香蒜及魷魚醬汁碰撞出新滋味，多層次口感讓人愈吃愈刷嘴

$99

KAKA珍四鮮-冠軍魷/冠軍蝦
原價$130

買1送1

日本龜田10種類米果6入
(限量2400) 原價$159

$65

來一客風味杯(三合一)(韓式泡菜/肉燥菠菜/
牛肉蔬菜/京燉肉骨/川辣牛肉/鮮蝦魚板)
原價$75

2件$30

十全醋飲140ml(蜜桃/葡萄/
青梅/蘋果) 原價$30

2件$55

統一生機菊花枸杞銀耳露200ml/
紅藜黑木耳露200ml 原價$35

$119

哈瑞寶熊熊情侶
Q軟糖

千件商品任選 第2件5折

以原價計，商品可任選，價低者為第2件5折，數量有限售完為止，康是美保留活動說明之權利。

DR.WU維他命膠囊面膜4PCS
(A保濕修復/B保濕舒緩/C瞬效亮白)
原價$399 **第2件5折**

阿原-好膚泥膜(淨化/煥采)/
晚安凍膜(保濕/豐潤)50g
原價$980-1180 **第2件5折**

肌研光透潤面膜(盒裝6入)(極致水潤/
瞬效補水/深層美白/亮澤緊緻/
舒緩修護) 原價$399 **第2件5折**

日本森下仁丹整晚貼微笑
無痕膜/眼膜5對(盒) 原價$320 **第2件5折**

迪士尼系列特調眼影盤83g
(小美人魚/茉莉公主/貝兒公主/
白雪公主) 原價$440 **第2件5折**

TFS貼妝持久粉底液SPF30 30ml
(V203/V201) 原價$850 **第2件5折**

MKUP持久定型野生眉膠
(透明/深咖/冷棕) 原價$399 **第2件5折**

1028超保濕藜麥潔顏乳100g
原價$149 **第2件5折**

1028深層極淨眼唇卸妝液
EX2.0隨行版 原價$159 **第2件5折**

各優惠活動注意事項及限制詳見官網及門市公告。本DM所有商品數量與價錢，以門市產品為主。

詳見P37-38或洽門市人員/店內公告

DR.WU超微C密集淡斑精華20ml/美白精華液30ml 原價$1300/1800 **第2件5折**

PEZRI派翠21胜肽美白淡斑霜22g/雪白晶透原液精華30ml 原價$980/1280 **第2件5折**

潔美淨低敏全物理保濕防曬霜SPF50+PA++++/層脂質AI輕透潤色防曬霜30ml 原價$800/1200 **第2件5折**

AHC積雪草純物理涼感防曬氣墊25g/超水感淨亮涼感防曬精華40ml 原價$900 **第2件5折**

AHC醫美科研超導水光玻尿酸精華水130ml/精華乳100ml/精華40ml 原價$1050-1400 **第2件5折**

DR.WU超A醇煥顏緊緻精華霜30ml/精華1.5%30ml 原價$1800/2000 **第2件5折**

DR.CINK雙盈新生睫毛滋養液8ml 原價$790 **第2件5折**

潔美淨層脂質AI冰鎮精華露200ml 原價$800 **第2件5折**

TUNEMAKERS沖繩海泥毛孔對策面膜100g 原價$980 **第2件5折**

千件商品任選 第2件5折

以原價計，商品可任選，價低者為第2件5折，數量有限售完為止，康是美保留活動說明之權利。

寶拉珍選淨無痘清爽洗面凝膠177ml 原價$620 **第2件5折**

潔美淨男士清爽無油調理液200ml/高效鎖水活膚乳霜80ml/全效勁量緊膚凝露100ml 原價$900-1050 **第2件5折**

吉列長柄潤滑輕便刀6支裝 原價$109 **第2件5折**

曼秀雷敦抗痘洗面乳(淨涼/極淨控油) 原價$135 **第2件5折**

Ksolite煥白保濕身體精華乳250ml(沐光海岸/托斯卡尼) 原價$580 **第2件5折**

Ksolite護手霜30ml(夜間修護/舒敏精粹) 原價$200 **第2件5折**

寶拉珍選2%水楊酸身體乳60ml 原價$500 **第2件5折**

emma1997美白身體勻嫩霜60ml 原價$450 **第2件5折**

香蕉船淨護系列運動防曬乳液/噴霧 SPF50 原價$369/599 **第2件5折**

各優惠活動注意事項及詳細請見官網及門市公告。本DM所有商(贈)品數量與贈送，均以門市產存為主。

詳見P37-38或洽門市人員/店內公告

肌研白潤美白化粧水170ml
(清爽型/潤澤型)/乳液140ml
原價$440 **第2件5折**

特價再
露得清深層卸妝乳200ml
原價$299 特價$266 **第2件5折**

OLAY滋潤保濕乳液150ml/滋潤保濕霜
100g(一般/無添加色素、香料)
原價$332/412 **第2件5折**

牛乳石鹸無添加洗面乳
滋潤型110g/卸妝乳150ml
原價$250/390 **第2件5折**

薇佳超級維他命C水凝乳50ml/
蜜花酸晶A醇煥顏精華乳30ml
原價$1280/1580 **第2件5折**

TISS深層卸妝油L(毛孔潔淨
升級型)230ml/乾濕兩用淨化型
原價$350 **第2件5折**

明色KeanaBeaute毛孔清潔磨砂
洗面乳120g/Detclear煥膚角質凝露
180ml(無香/綜合水果)/美顏毛孔收斂
爽膚棉60片 原價$420-530 **第2件5折**

舒特膚舒新潔面泡泡200ml/
溫和潔膚乳500ml 原價$790 **第2件5折**

MelanoCC高純度維他命C
美白化粧水170ml/精華20ml/
美白淡斑凝露100g/全效美白
淡斑精華20ml 原價$440-799 **第2件5折**

千件商品任選 第2件5折

以原價計，商品可任選，價低者為第2件5折，數量有限售完為止，康是美保留活動說明之權利。

明治膠原蛋白粉雅瑟金
15日份(7gx15入)
原價$1080 第2件5折

統一健康3D錠狀食品90顆
原價$1980 第2件5折

葡萄王優適金盞花葉黃素精華凍-
低糖版21入 原價$1290 第2件5折

我的健康日記超前部署
益生菌30入 原價$890 第2件5折

(醫)康是美防水救急絆創貼10入(小/大)
衛署醫器製壹字第002818號 原價$69 第2件5折

(醫)3M痘痘貼神無蹤-綜合27入/
神隱形-小痘60入
衛部醫器輸壹字第022546號/
衛部醫器製壹字第006182號 原價$149/169 第2件5折

幸福物語紙軸棉花棒200支
(圓頭+螺旋/圓頭/尖頭+螺旋)
原價$79 第2件5折

Hello Kitty棉花棒100支×6包
(塑軸/螺旋) 原價$72 第2件5折

曼秀雷敦強效防蚊噴霧
60ml/120ml 原價$339/599 第2件5折

各優惠活動注意事項及詳細規定請參閱官網及門市公告。本DM所有商品(贈)品數量與贈送，均以門市產品為主。

詳見P37-38或洽門市人員/店內公告

叮寧8H長效防蚊液100ml
原價$629 **第2件5折**

曼秀雷敦涼舒滾珠精油棒7.2ml
(薄荷/青檸茶香) 原價$150 **第2件5折**

喜能復修護凝膠20g
原價$750 **第2件5折**

黑人全亮白極緻牙膏120g
(沁涼薄荷/雪絨花) 原價$155 **第2件5折**

刷樂植漱口-攜帶包10入
(森淬/山雨) 原價$99 **第2件5折**

Ora2me櫻花(櫻花薄荷香)/愛樂齒
淨白無瑕牙膏(蜜桃薄荷/薄荷香/
白茶花香/清蘋玫瑰) 原價$148 **第2件5折**

Oral-B EB10-2兒童刷頭
(迪士尼-Cars/冰雪奇緣)
原價$449 **第2件5折**

(醫)多維氧日拋隱形眼鏡透明30入
衛署醫器製字第003094號 原價$399 **第2件5折**

(醫)星歐彩色日拋隱眼-2片裝
(#866棕/#304橘)
衛部醫器製字第005317號 原價$79 **第2件5折**

千件商品任選 第2件5折

以原價計，商品可任選，價低者為第2件5折，數量有限售完為止，康是美保留活動說明之權利。

KUNDAL崑黛爾受損修護洗髮乳/護髮乳/免沖洗護髮乳
原價$449-539 **第2件5折**

舒妃Uni-oil優油美露100ml
(只做你的月光/有點想你)
原價$419 **第2件5折**

Seborin咖啡因洗髮露250ml
原價$269 **第2件5折**

魅尚萱完美護髮精油80ml
(修護/滋養/造型/水潤)
原價$399 **第2件5折**

OURFAMILY一家人益生菌洗髮精
(抗屑400ml/沁涼控油450ml)
原價$450 **第2件5折**

Biore抗菌洗手慕絲280ml
(沁檸橙香/自然清香) 原價$125 **第2件5折**

Medimix阿育吠陀(經典美膚/草本精萃)/皇室御用香白美肌皂125g 原價$95 **第2件5折**

康乃馨清涼護墊加長型17cm20片/標準型15cm24片 原價$65 **第2件5折**

詳見P37-38或洽門市人員/店內公告

蕾妮亞零觸感特薄夜用型
(特長30cm8片/超長35cm7片/
極長40cm6片) 原價$65 **第2件5折**

MEGAMIE SBR乾濕兩用粉撲10入
(方形/圓形/蛋形) 原價$59 **第2件5折**

蘭諾淨角質透亮化妝棉80片裝
原價$79 **第2件5折**

療癒系專利雙效沐浴海綿
(SK2244-小小兔/SK2255-小小熊)
原價$169 **第2件5折**

一點絕2%凝膠餌劑5g
原價$399 **第2件5折**

興家安速抗菌免水洗冷氣清潔劑
420ml(無香味/花香/森林)
原價$239 **第2件5折**

安多精品免洗毛巾/枕套/輕旅行
活力免洗船型襪4入(M/L)
原價$79/99 **第2件5折**

髒髒酥/十穀米同心餅(海苔)
原價$39 **第2件5折**

Soyjoy營養棒(夏威夷豆白巧克力/
杏仁巧克力/草莓/藍莓) 原價$35 **第2件5折**

超值加購

(每人每品項限加購6件，商品數量以門市庫存為主)

加購價 $99

我的美麗日記蜜若藍超能補水面膜3入
(限量10,000) 原價$169

加購價 $199

Curel珂潤保濕洗顏慕絲90ml(控油/潤浸)
(限量26,400) 原價$288

加購價 $339

雅漾活泉水50ml二入特惠組
(限量8,000) 原價$600

加購價 $299

潔美淨層脂質保濕賦活噴霧100ml
(限量10,000) 原價$600

加購價 $199

肌研光透潤血色感美白面膜7片/盒
(限量10,000) 原價$399

加購價 $229

專科水潤保濕化妝水(清爽型/滋潤型)
(限量各4,000) 原價$390

加購價 $385

AHC濟州島毛孔淨化火山泥膜100ml
(限量8,000) 原價$780

加購價 $299

艾惟諾燕麥煥光奇肌磨砂膏225ml
(限量5,000) 原價$559

加購價 $199

SHILLS很耐曬超清爽美白防曬噴霧
(限量30,000) 原價$329

加購價 $229

Biore含水防曬水珠噴霧/
幻紫小蒼蘭60ml
(限量10,000/5,000) 原價$350

加購價 $69

絲花化妝棉(80+2片)2入
(限量30,000) 原價$99

加購價 $69

Gbuuty鑽石紋棉柔洗臉巾50入(中性肌)
/針織紋淨膚洗臉巾 70入(油性肌)/
星空紋舒敏洗臉70入巾(敏弱肌)
(限量各10,000) 原價$120

加購價 $399

利捷維有酵超級B群膜衣錠60錠
(限量3,000) 原價$650

加購價 $179

BHK's維他命C 30顆
(限量8,000) 原價$339

加購價 $249

金顧棒-兒童葉黃素咀嚼錠150錠
原價$450

加購價 $269

蔻蘿蘭洗髮精200ml
(控油/頭皮淨化涼感)
(限量3,500/3,000) 原價$550

加購價 $89

舒酸定牙膏多元護理限量換購
(限量55,000) 原價$215

加購價 $79

好來果漾Party漱口水(無酒精)500ml
(限量35,000) 原價$249

加購價 $169

多芬胺基酸修護髮膜260g (水潤/防斷)
(限量3,600/2,400) 原價$299

加購價 $149

巴黎萊雅金緻護髮精油迷你版
(草本植萃/玫瑰精華/棕色)
(限量2,800/2,000/2,800) 原價$209-229

加購價 $99

快潔適抗菌沐浴乳800ml
(小黃鴨/熊貓)
(限量8,000/6,000) 原價$219

加購價 $99

綠的抗菌沐浴露1000ml
(橄欖葉精華/洋梨小蒼蘭)
(限量各5,000) 原價$199

加購價 $169

優若美痘痘貼薄透型45入
衛署醫器輸壹字第004418號 原價$199

加購價 $49

COSMED紙軸螺旋方盒棉花棒200支
(限量20,000) 原價$79

超值加購

(每人每品項限加購6件，商品數量以門市庫存為主)
OPENPOINT會員贈點活動，原康是美會員須升級認證成為OPENPOINT會員(2024/9/15前) 方符合資格。

OPENPOINT會員買就送
OPENPOINT點數30點
點數於2024/9/30前購入，
點數效期至2025/3/31。

加購價 $180

綺麗健康油
(限量10,000) 原價$228

加購價 $49

舒潔溼式面紙15抽3入
(限量23,000) 原價$99

加購價 $49

立得清WAKE UP酷涼運動濕巾20抽/包
(限量20,000) 原價$80

加購價 $39

嬌生嬰兒純水柔濕巾加厚型80片
(限量40,000) 原價$99

加購價 $39

好奇純水嬰兒濕巾(皮克斯限定版)加厚型70抽
(限量90,000)原價$79

加購價 $59

Tempo 清爽蘆薈濕式衛生紙迷你裝/
抗菌倍護濕巾迷你裝(茉莉花/貓福珊迪限量款)
(限量各6,000)原價$199/189

加購價 $120

原色洗衣袋-3入組
(限量3,000) 原價$149

加購價 $109

台灣製石墨烯健康抑菌毛巾3入組
(限量5,000) 原價$129

加購價 $129

熊寶貝多效護衣芳香豆350ml
(雪松X橙花/法國玫瑰X茉莉)
(限量3,200/4,800) 原價$245

加購價 $45

靠得住草本抑菌護墊14.5cm25片2入/
舒涼好眠褲2片(M/L)
(限量20,000/20,000/25,000)
原價$129/159

加購價 $49

康乃馨御守棉細緻棉柔涼感
夜用極長40cm6片/夜用超長36.5cm9片
(限量各20,000) 原價$99

加購價 $65

蘇菲清新涼感薄荷清涼(23cm14片/29cm12片)
(限量各12,000) 原價$154

超低價

(每人限購6件，數量有限售完為止)

7/26~8/22

限店販售

蘇菲超熟睡棉柔2入(41.5cm8片/42cm10片)
原價$258/318

超低價$178/258

7/26~8/22

日本淨膚爽身濕紙巾(海洋皂香)10枚*3包
原價$119

超低價$89

7/26~8/22

逸萱秀香氛精油洗髮精/潤髮乳700ml
(苦橙微甜蘭姆酒/水蜜桃蘇打清酒)
原價$200

任2件$298

7/26~8/22

一匙靈制菌超濃縮洗衣精補充包1.9kg/抗菌EX洗衣精補充包1.5KG
(強力消臭/防蟎/植萃低敏)
原價$95-105

平均一件$64

2件$128

7/26~8/22

英國潔Astonish清潔劑750ml(抑菌除污浴廁/橫掃油汙除油/
瞬效除垢去污/衣物強效去漬劑)
原價$329

超低價$269

7/26~8/22

蘭諾Lenor衣物芳香豆520ml(晨曦玫瑰/清晨草木/甜柔麝香)/
抗菌芳香豆490ml(清爽海洋香/陽光森林香)
原價$319

超低價$199

7/26~8/22

可拉伸濕敷化妝棉200枚入
原價$89

買1送1

7/26~8/22

蓓比適 零添加純水濕巾80抽/包
原價$65

3件$99

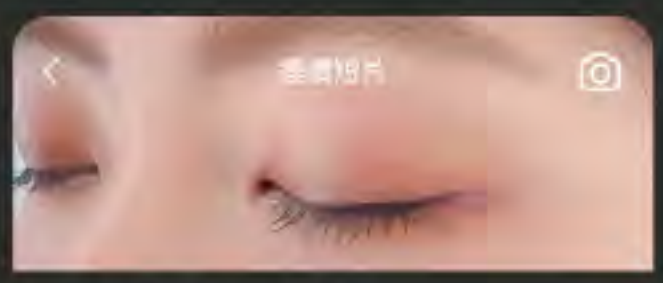

商品數量以門市實際數量為準，售完為止。詳細活動辦法依本公司公告為主。凡參與本活動，即視同承認及接受本活動注意事項及相關規定。
本公司保有隨時修正、暫停或終止本活動之權利，若有未盡事宜，悉依本公司之相關公告辦理；本公司保留最終解釋及決定權利。

直播時間
7/26 五 19:00

最強大來賓 徐熙娣小S

nywow o

逆齡修護 緊緻拉提

品牌摯友-徐熙娣小S

貓貓蟲咖波
BUGCAT CAPOO

07/26
~
08/22

咖波來啦！

消費滿＄388即可加購 加購不必等集點

Spend $388 to qualify for an add-on purchase of following items.

◇吊飾共4款，掛繩

© 2024 BUGCAT CAPOO

一口兩用，可直飲，附吸管

◇ 不鏽鋼材質安心食用
◇ 提把外出好提拿

商品材質：杯體-外201不鏽鋼、內304+316不鏽鋼
杯蓋-PP+矽膠墊圈+ABS+PC 吸管-PP
商品尺寸：約口徑8.1*高27cm±5%
容量：約950mL±5%

原價$999/個

加購價$599/個

大容量保溫瓶

◇棉布
◇附咖
◇可手提/肩背/腋下包

原價$699/個

加購價$399/個

手提肩背包

貼心提手設計

◇椅背5段式調節
◇單人舒適靠背椅

商品材質：鋼管、聚酯纖維、海綿
商品尺寸：展開-約長55*寬75*高5.5cm±5%
折疊-約長55*寬75*高40cm±5%(不含耳朵、手腳)

原價$1999/個

加購價$1299/個

咖波和室椅

蓋面可固定，方便拿小物

◇可堆疊使
◇蓋子凹槽
◇桌上雜物

商品材質：聚丙烯
商品尺寸：約長14.5*寬17*高11.5cm±5%(單件)

原價$599/組

加購價$299/組

桌上收納盒3

共2色，隨機出貨

◇靈活掛法，可掛脖、斜背
◇含墊片1+掛繩1+壓克力吊飾1

商品材質：聚酯纖維、壓克力、鋅合金、鐵
商品尺寸：繩-約長145*寬0.6cm±5%
吊飾-約長3-4*寬3-3.5cm±5%
(每款不同/不含掛勾)

原價$199/組
加購價$99/組

手機掛繩吊飾組(隨機)

材質輕巧舒適
波紋壓吊飾

商品材質：表布-棉/裡布-棉/提把-棉
商品尺寸：本體-約長40*寬10*高31cm±5%(不含提把)
吊飾-約直徑9cm±5%

◇卡槽附防滑檔條，可放書本、平板、手機等

◇5段高度升降，角度自由調節

原價$1299/個
加購價$699/個

◇床上多功能懶人桌
◇不須組裝，打開即用
◇快速摺疊收納不占位

多功能摺疊桌

商品材質：木質密度板、丙烯睛-丁二烯-苯乙烯共聚物
商品尺寸：展開-約長56*寬32*高27-36cm±5%
摺疊-約長56*寬32*高6.5cm±5%
重量-約1.8kg±5%

用
還能放手機追劇
小幫手

件組

◇貼心卡扣設計
◇20L收納置物幫手
◇雙側可開，輕鬆取物

商品材質：聚丙烯、複合木板
商品尺寸：展開-約長34*寬25*高21cm±5%
摺疊-約長34*寬25*高6cm±5%

原價$799/個
加購價$399/個

◇簡單組裝，摺疊收納省空間

雙開摺疊收納箱

MEMBER 會員專屬

點數折現金
1點=1元
折抵結帳上限

消費回饋點數
0.33%
每筆消費都可點數回饋0.33%

OPENPOINT 點數兌換禮
指定期間點數免費換

生日當月5號
OPEN POINT 點數 **30倍送** =9.9%回饋
生日當月5號任選1次享點數30倍送(含原1倍點數)

週二會員日
OPEN POINT 點數 **6倍送** =1.98%回饋
含原1倍點數

精選商品加贈
OPENPOINT
指定期間精選商品加贈點數及點數放大活動

15 OPENPOINT 大通路可用
於指定15個通路消費享點數回饋及消費折抵

7-ELEVEN
康是美 COSMED
統一時代百貨
UNIKCY
夢時代 DREAM MALL
COLD STONE 酷聖石冰淇淋
Mister Donut
21Plus
21 風味館
Semeur 聖德
聖德科斯
博客來
Smile 東海藝術街中心
BEING sport
BEING spa
BEING fit

升級認證 OPEN POINT 會員

掃我升級認證
帳號 會員卡號
密碼 首登為 解卡手機門號

實體門市結帳前請主動出示實體會員卡或官方APP/LINE等電子會員卡，以行使會員權益(以下統稱會員卡)

1.消費即享OPENPOINT點數回饋0.33%(以實際結帳金額計算，除外商品請見活動公告)每次累積點數將採小數點後第三位四捨五入，計算至小數點後第二位(單筆消費滿新台幣(下同)2元才會計點)。如結帳時未出示會員證明，則該筆消費恐無法事後補登點數。2.點數折現金：限於實體門市及網購門市（康是美網購eShop）使用，結帳時請出示會員卡刷讀，每1點OPENPOINT點數可折抵1元消費金額，以整數點為折抵基準(可使用點數依會員抵用當時實際持有點數為準)。3. 週二點數6倍：消費(折抵後)滿2元以上，每消費1元可累積6倍OPENPOINT點數(基本點數1倍+狂飆點數5倍，以實際結帳金額計算)。維骨力、若元錠、循利率、淨服舒、腊速通、紐力活、會員5元入會費、整合加價購活動商品恕不享週二點數6倍送優惠。4.生日點數30倍（以下稱「生日禮優惠」）：生日當月5號任選1次，生日禮優惠計算之結帳金額最高以1萬元為限，結帳時出示會員卡通刷，消費(折抵後)滿2元以上，每消費1元可享有30倍OPENPOINT點數(基本點數1倍+狂飆點數29倍，以實際結帳金額計算)。(1)不得同時參加週二點數6倍活動。(2)商品提貨券之消費金額不納入結帳金額。(3)維骨力、若元錠、循利率、淨服舒、腊速通、紐力活、會員5元入會費、整合加價購活動商品、商品運費、3C、手機、APPLE、金條、金飾銀飾恕不享有生日禮優惠。(4)單一手機號碼或市話申辦多張會員卡，每年僅能享有一次生日禮優惠。(5)醫院、百貨、商場使用商品券、禮券不列入計算。5.康是美實體門市適用以上會員專屬優惠，會員於網購門市（康是美網購eShop）消費，同享會員消費點數累積、點數折現金、週二點數6倍、生日點數30倍之優惠(若您5號當日已於實體門市享有生日禮優惠，恕無法再於網購門市享有生日禮優惠)；康是美網購eShop詳細會員優惠內容及注意事項，依各網站公告為準，不另行通知。6. 2020/07/01起新申辦會員及更換新實體卡會員，需升級認證為OPENPOINT會員始可享有免點活動、累積生日贈點數30倍、兌換會員及金卡來店禮/滿額禮、使用會員電子抵用券或購物金。

以上優惠至2024年12月31日止。詳細活動辦法依本公司公告為主。凡參與本活動，即視同承認及接受本活動注意事項及相關規定。本公司保有隨時修正、暫停或終止本活動之權利。若有未盡事宜，悉依本公司之相關公告辦理；本公司保留最終解釋及決定權利。

金卡會員 尊榮升級

年度消費$20,000，次月15日升等
（詳洽官網會員專區說明）

升等金卡
當月即贈
$100購物金

每月150元
購物抵用券
(面額$50x3張)

獨享
滿額送好禮

金卡指定期間
專屬活動

金卡專屬優惠

1 8/1-8/31 金卡會員 消費享

星巴克指定品項99元優惠券乙張

1. 憑此券至全台星巴克門市，購買指定飲料(大杯那堤/大杯巧克力可可碎片星冰樂/中杯經典特調冷萃咖啡/大杯蜜柚紅茶/中杯酵濃抹茶那堤/特大杯美式)享單一價99元優惠。
2. 使用期間：2024/8/1-9/14，使用規範詳見券面說明或上星巴克網站查詢。

2 7/26-8/22 金卡來店禮 消費享

達摩本草-五國專利300億
ABC益生菌粉3入
(限量8,000)

3 7/26-8/22 金卡滿額禮

單筆滿$1500好禮3選1

艾瑪絲5α捷利爾頭皮淨化液2% 80mL
市價$109（限量7,000）

小蚊清植萃清爽防蚊液
市價$209（限量7,000）

寶拉珍選2%水楊酸身體乳60ml
市價$500（限量4,000）

單筆滿$5000送

MOOMIN X nocogou繽紛果凍萬用包
市價$399(限量數1,000)

注意事項：1. 金卡來店禮，發票金額需為 1 元（含）以上才能贈送來店禮。2. 金卡來店禮 / 滿額禮活動限實體門市，領取時需透過會員卡且持卡人本人領取，各活動每人每卡限換 1 份。3. 2020/7/1 起新申辦會員及更換新實體卡會員，需升級綁定為 OPENPOINT 會員始可享有兌點活動、累積生日禮點數倍送、兌換會員及金卡來店禮 / 滿額禮、使用會員電子抵用券或購物金。 4. 商品數量以門市實際數量為準，售完為止。詳細活動辦法依本公司公告為主。凡參與本活動，即視同承認及接受本活動注意事項及相關規定，本公司保有隨時修正、暫停或終止本活動之權利，若有未盡事宜，悉依本公司之相關公告辦理；本公司保留最終解釋及決定權利。

MEMBER 會員專屬

7/26-8/22 OPENPOINT 點數換購

200點 免費換 (2選1)

蠟筆小新 小白造型直傘/造型瓷盤2件組
原價$899(支)/999(組)

250點 免費換

蠟筆小新 手機掛繩卡套
原價$899(個)

330點 免費換

蠟筆小新 側背包
原價$590(個)

400點 免費換 (2選1)

蠟筆小新 兒童斗篷雨衣/收納盒2件組
原價$1299(件)/1599(組)

500點 免費換

蠟筆小新 動感屁屁手提箱
原價$1499(個)

550點 免費換

蠟筆小新 後背包
原價$990(個)

600點 免費換

蠟筆小新 陶瓷不沾湯鍋
原價$2499(個)

145點 免費換

MOOMIN X nocogou
食在好味夾鏈袋組 原價$399(組)

150點 免費換

MOOMIN X nocogou繽紛果凍萬用包
原價$399(個)

200點 免費換

MOOMIN X nocogou
大束口收納袋(森林) 原價$599(個)

350點 免費換

MOOMIN X nocogou
浪漫春雨自動傘 原價$699(支)

400點 免費換 (2選1)

MOOMIN X nocogou三用功能托特包
(漫花/森林) 原價$899(個)

400點/500點 免費換

MOOMIN X nocogou輕巧春遊漁夫帽/
睡覺好夥伴抱枕 原價$799(個)/1299(個)

520點 免費換 (2選1)

MOOMIN X nocogou隨心所欲萬用架/
春遊兩用後背包 原價$1099(個)

600點 免費換

MOOMIN X nocogou 海氣孕戴造型毯
原價$1399(個)

900點 免費換

MOOMIN X nocogou 漫步摺疊推車
原價$1999(個)

1. 請出示會員卡/APP/LINE電子會員卡。2. 點數兌換商品須持卡者本人領取。3. 商品數量依各門市庫存為主，換完為止。4. 2020/7/1起新申辦會員及更換新實體卡會員，需升級認證為OPENPOINT會員始可享有兌點活動、累積生日雙點數贈送、兌換會員及金卡來店禮/滿額禮、使用會員電子紅用券或購物金。5. 前述活動辦法依本公司公告為主。凡參與本活動，即視同承認及接受本活動注意事項及相關規定，本公司保有隨時修正、暫停或終止本活動之權利，若有未盡事宜，悉依本公司之相關公告辦理；本公司保留最終解釋及決定權利。

各優惠活動注意事項及詳細辦法請參閱網頁門市公告。本DM所有商(贈)品數量有限贈送，皆以門市庫存為主。

會員消費送 買1送1優惠券（不累贈）

CITY TEA 現萃茶

英式紅茶

1.活動期間會員至實體門市單筆消費不限金額即贈CITY TEA 現萃茶英式紅茶買1送1優惠券乙張（不累贈）。2.優惠券兌換期間、使用方式與注意事項詳見券面說明。CITY TEA 現萃茶英式紅茶為7-ELEVEN限定門市販售，可至7-ELEVEN官網查詢販售門市兌換優惠。3.詳細活動辦法依本公司公告為主。凡參與本活動，即視同承認及接受本活動注意事項及相關規定，本公司保有隨時修正、暫停或終止本活動之權利，若有未盡事宜，悉依本公司之相關公告辦理；本公司保留最終解釋及決定權利。

7/26-8/22 LINE好友 領券消費送 (3選1)

（每筆消費限換一份）

DARLIE好來

DARLIE好來超氣清新防護牙膏25g
(限量6,000份)

薇佳

薇佳 蜜花酸晶A醇煥顏精華乳1.5ml
(限量3,000份)

喜能復

喜能復保濕淨化洗面霜15ml
(限量3,000份)

1.優惠券每人限領一次，使用時請出示優惠券，消費送商品單筆發票限換一份，發票金額需為1元(含)以上。2.優惠券實際發布時間以康是美LINE官方帳號公告為主，活動內容以優惠券上說明為主。3.商品數量依各門市庫存為主，售完為止。4.部分商品不參與活動，商品數量以門市實際數量為準，售完為止。詳細活動辦法依本公司公告為主。凡參與本活動，即視同承認及接受本活動注意事項及相關規定，本公司保有隨時修正、暫停或終止本活動之權利，若有未盡事宜，悉依本公司之相關公告辦理；本公司保留最終解釋及決定權利。

加入LINE好友 答題拿咖波免費桌布

07/26
08/22

貓貓蟲咖波
BUGCAT CAPOO

咖波來啦！

加入好友領桌布

7/26-8/22 精選商品加贈 OPENPOINT

新品 New ARRIVAL

高露潔抗敏專家抗敏護齦雙效牙膏
原價$285 會員價$149

加贈50點 =省$50

薇佳 微晶3D全能洗顏霜2+1超值組
原價$639 特價$599

加贈20點 =省$20

新品 New ARRIVAL

點數10倍送（含原1倍）

OLAY新生高效緊緻精華水150ml/乳液100ml/大紅瓶精華水乳組
原價$939-1599 特價$729-1299

1.部分商品不參與活動，商品數量以門市實際數量為準，售完為止。詳細活動辦法依本公司公告為主。凡參與本活動，即視同承認及接受本活動注意事項及相關規定，本公司保有隨時修正、暫停或終止本活動之權利，若有未盡事宜，悉依本公司之相關公告辦理；本公司保留最終解釋及決定權利。

到康是美就刷指定台新玫瑰卡太陽卡

好感刷 登錄享最高10%回饋

※ 詳見台新官網
※ 活動期間 2024/7/1-9/30

台新銀行

謹慎理財 信用至上

一般消費及預借現金為6.75%~15%，依電腦評等而定，預借現金手續費：預借現金金額x3%，不足NT$100以NT$100計算，循環利率之基準日為104年09月01日，特店分期廣告已揭露各項相關費用總金額且無其他應繳費用，各期分期利率換算總費用年百分率為0%

0800-000-456按1
www.taishinbank.com.tw

康是美 | CHB 彰化銀行 | 113/4/15-7/31

刷彰銀馬偕認同卡 天天最高賺6%（須登錄）
單筆刷滿888元 再送抽取式衛生紙乙串

（贈品以實物為準，市價約125元）

注意事項：1.馬偕認同卡6%回饋：113年12月31前，於康是美(實體門市、康是美eShop)消費使用認同卡，不限金額單筆享有6%回饋，非限定康是美發票之門市及位於百貨/商場內之門市，恕無法參與本活動。(須登錄，含卡片開始回饋，5%現金回饋效益外加碼，每戶每月回饋上限200元)。2.單筆滿888元贈品：(1)113年4月15日至7月31日，持彰銀馬偕卡於「康是美實體門市」單筆刷卡消費滿888元，即贈「抽取式衛生紙100抽6包」乙份，數量有限，贈完為止；每日每卡限兌換乙次贈品，正附卡分開計算，消費不累計，單筆消費金額超過888元仍不得折帳計算。(2)贈品內容以康是美門市現場實物為準，不得兌換現金及其他贈品。(3)贈品非屬贈送，活動期間共計9,000份。(4)如遇災害導致貨品之來源取得困難，導致當日單筆金額未達活動門檻者，須於退貨所規定之期限，且贈品之包裝須完整，其他相關事宜依康是美實體門市現場公告為準。3.以上活動相關辦法、未盡事宜或變更，悉依本行及康是美規定及解釋為準。優惠提供期間僅限不可轉讓於本行之事由，本行得變更或終止優惠內容，並於本行網站公告。

活動詳情 | 申請馬偕卡

謹慎理財 信用無價

循環信用年利率：8.63%~15%　循環信用利率之基準日104年9月1日預借現金手續費：預借金額之3.5%　信用卡各項費用查詢：請見本行網站(www.bankchb.com)或洽客服專線0800-365-889/412-2222(全省單一代表號)

康是美

2024/7/26-8/22

悠遊付 滿額回饋 最高7%

全通路 2%現金回饋 每戶上限300元/月

一鍵悠遊聯名卡 5%最高回饋金 每戶帳單回饋上限200元/期

悠遊付 EasyWallet

活動詳情

謹慎理財 信用至上

・活動詳情請見悠遊卡公司官網公告

---

icash Pay 搭配指定支付 天天 滿$888 最高回饋 10% OPEN POINT

icash Pay綁定銀行指定信用卡

- 玉山銀行（需登錄,指定之icash聯名卡）
- 台北富邦銀行（全卡別）
- 台新銀行（@GoGo icash2.0聯名卡）
- 華南銀行 HUA NAN BANK（OPENPOINT超級點數聯名卡-VISA珍珠白款）

icash Pay連結銀行帳戶直扣

- 元大銀行

各銀行適用之卡種、活動規則請見愛金卡及各銀行網頁，每一icash Pay帳戶每月回饋上限200點OPENPOINT(各銀行分別計算)。

注意事項：1.活動期間：2024/7/1~2024/12/31。2.高月符合資格商務客於消費之次次月底前匯入符合資格icash Pay帳戶對應之OPENPOINT帳戶。3.產品數量以門市實際數量為準，售完為止，部分門市/商品不參與活動。4.信用卡循環信用利率及各項費用詳情請參閱各銀行官網，詳細活動辦法依主辦單位(愛金卡、各合作銀行)網站公告為主，愛金卡、各合作銀行保有隨時調整活動內容之權利。

謹慎理財 信用無價

各家銀行信用卡循環利率及費用詳見各家銀行官方網站

以上活動詳見各支付官網公告。(部分活動排除百貨/商場型門市之消費)

康是美

活動日期2024 7/1 － 12/31

卡友集合 享好康

週一	悠遊卡/悠遊聯名卡	滿$399送$30現金折價券 最高送$60現金折價券
週二	中國信託銀行 CTBC BANK 中信卡	滿$988送$100現金折價券 最高送$200現金折價券
週三	聯邦銀行 聯邦信用卡（不含簽帳金融卡/公司卡/採購卡）	滿$988送$100現金折價券
週四	DBS 星展銀行 星展信用卡（不含簽帳金融卡）	滿$988送$100現金折價券
週五	第一銀行 一銀卡（不含公司卡）	滿$988送$100現金折價券
週六	國泰世華銀行 國泰世華卡	滿$988送$100現金折價券
天天	icash Pay 搭配指定支付：玉山銀行、台北富邦銀行、台新銀行、華南銀行、元大銀行	滿$888最高回饋10% OPEN POINT 詳請請見愛金卡及各銀行官網

謹慎理財 信用無價

各家銀行信用卡循環利率及費用詳見各家銀行官方網站

注意事項：1.銀行滿$988送100活動：(1)活動期間：2024/7/1~2024/12/31。(2)僅適用於「康是美實體門市」，需直接使用活動銀行卡、信用卡副卡或使用該卡加入Apple Pay /Samsung Pay/Google Pay消費，皆不含透過綁定其他型態支付工具之消費(如：LINE Pay/街口支付/icash Pay/OPEN錢包/第一付/台灣Pay/Pi拍錢包...等)。(3)贈券時單筆結帳金額須整筆全額以活動銀行卡、信用卡鼎卡支付(須扣除不適用商品/折扣金額/會員點數折現/信用卡紅利點數折抵/國泰世華小樹點(信用卡)折抵後計算)，且刷卡金額須達$988(含)以上始享優惠(中信滿$1976最高送兩張)。每日每卡限享乙次活動優惠，正附卡分開計算，消費不累計，超過金額部份無法折抵計算。(4)以上活動僅限在台灣發行之銀行信用卡持卡人參加，恕參與活動之持卡人，須於結帳前告知收銀人員。2.悠遊卡活動：僅限悠遊卡/悠遊聯名卡支付，贈券時單筆結帳金額(扣除不適用商品/折扣金額/會員點數折現)，須以悠遊卡、悠遊聯名卡支付且支付金額須達$399(含)以上始享優惠(滿$798送兩張)。單筆發票滿額最高限贈兩張現金折價券，每卡每日享限乙次優惠，超過金額部份無法折抵計算。3.icash Pay搭配指定支付滿$888最高回饋10% OPENPOINT活動：各銀行適用之信用卡、帳戶、活動登錄、活動總回饋上限等活動規則請見愛金卡及各銀行活動官網。4.已享有優惠者如需辦理退貨，導致當日單筆金額未滿活動門檻者，須於退貨時退還所領取之商品或取消優惠，現金折價券使用效期及辦法，詳見現金折價券券面說明，使用後由門市人員收回，逾期無效。使用現金折價券之該筆交易，僅提供「換貨」服務，倘刷卡機故障、系統線路問題無法連線，付款失敗，取消交易或退貨，恕無法提供本活動優惠。5.部分銀行，支付優惠活動設有回饋上限，如遇優惠額滿(即活動提前結束)，將於活動官網公告，不另通知，部分商品不參與活動，商品數量以門市實際數量為準，售完為止。詳細活動辦法依康是美、各銀行、各支付公告為主，康是美、各銀行、各支付保有隨時變動活動內容之權利。

詳細內容請掃QR code

LOVE COSMED LOVE SUMMER

TIPS ♥ 底妝 薄透不脫妝

1. VDL貝殼提亮妝前乳30ml 原價$650 特價$429 限量4000
2. 珂莉奧Zoom In超持妝柔霧氣墊粉餅(明亮色/自然色) 原價$1050 會員獨享價$769
3. 艾杜紗一拍就亮涼感蜜粉餅 原價$650 特價$553
4. 柏瑞美PRAMY長效保濕定粧噴霧(水光亮面/柔焦霧面) 原價$439 特價$269

1

2

定妝三秒膠

4

3

SUMMER

浪漫情

Romantic

TIPS ♥ 眉眼 乾淨深邃感

1. 凱婷進化版持久眼線液筆EX3.0(BR-1/BK-1) 原價$380 特價$289
2. ETUDE纖長捲翹睫毛膏(#1濃黑/#2灰黑) 原價$490 特價$399
3. 艾杜紗絕不失手眼線液05 原價$439 特價$373
4. Za經典旋轉眉筆(深棕/淺棕/灰棕) 原價$220 特價$187

1

2

3

4

 各優惠活動注意事項及限制詳見官網及門市公告。本DM所有商(贈)品販售與贈送，均以門市庫存為主。

TIPS ♥ 眼影
溫柔自然系

1. 珂莉奧玩色百搭空氣眼影盤07薰衣草莊園 原價$850 特價$723
2. heme六色眼影盤9g(柔茶/寧紫) 原價$360 特價$299
3. 迪士尼系列特調眼影盤83g(茉莉公主/白雪公主) 原價$440 第2件5折

1

2

3

LOVIN' 情人妝
Makeup

TIPS ♥ 唇頰
戀愛粉嫩紅

1. 媚比琳超持久水光鎖吻唇釉
(甜粉澎澎裙/蜜桃蝴蝶結/玫瑰貝雷帽) 原價$499 特價$424
2. 小熊維尼系列柔霧唇釉(跳跳虎37.5g/維尼36g)
原價$350 任第2件5折
3. 珂莉奧威風柔霧唇釉(14可可牛奶/16玫瑰拿鐵)
原價$520 特價$442

1

2

3

BEAUTY 流行彩妝

打造正夏完美妝容

康是美 only

$429

VDL貝殼提亮妝前乳30ml
原價$650 (限量4000)

定妝三秒膠

$269

柏瑞美PRAMY長效保濕定粧噴霧
(水光亮面/柔焦霧面) 原價$439

限店販售

新品 New ARRIVAL

$350/360

KOSE美顏定格控油飾底乳舒涼萊姆-25g/
蜜粉舒涼萊姆-5g (限量各600)

康是美 only

$187

1028超控油定妝噴霧
沁涼限定版30ml 原價$220

新品 New ARRIVAL

$289

IE長效控油美肌持妝乳(EX)
原價$340

新品 New ARRIVAL

$200

高絲涵萃潤肌精洗顏超值組
128ml*2 原價$235 (限量5000)

新品 New ARRIVAL

$579

蘇菲娜漾緻Hello kitty柔焦組
(透嫩恆爽/白皙清爽/勻亮舒爽)
原價$1069 (限量4000/1500/1500)

夏季輕巧
出遊必備

$442

珂莉奧玫瑰精萃亮采/Zoom In超持妝
柔霧氣墊粉餅袖珍版(明亮/自然色) 原價$520

加1件 美麗無限 買彩妝 獨享加購

加購價$359

凱婷零瑕肌密柔霧粉底液系列(五色)
原價$500

加購價$99

資生堂惹我清爽吸油蜜粉(3.5g)
原價$160

加購價$119

Solone訂製雙面兩用粉撲(舒芙蕾/泰迪植絨)
原價$159

各優惠活動注意事項及限制詳見官網及門市公告。本DM所有商(贈)品販售與贈送，均以門市庫存為主。

彩妝85折

限店商品販售門市
詳情請掃QRcode

(不含Visee/Ducato/Kose [illegible]/ETUDE/ [illegible] APP [illegible])

訂製你的完美唇色

新品 New ARRIVAL

$419
ODDism盡情迷絨唇釉3.5g
(03漫步花路/05懷舊時光/02初戀馬尾)
原價$560

$366
凱婷怪獸級持色唇膏16/17
原價$430

$332
TFS柔紗霧面唇釉-馴龍高手限定版
(01蜜桃棉花/02珊瑚雲朵) 原價$390

$366
凱婷怪獸級持色絨霧唇釉
(EX-1/EX-2) 原價$430

$380
VISEE光誘恆吻唇膏3.8g
(251/853)

$442
珂莉奧威風柔霧唇釉
(14可可牛奶/16玫瑰拿鐵) 原價$520

$390
ETUDE朦幻濾鏡水光唇釉
(#3朝露花果/#4微醺酒紅)

任第2件5折
小熊維尼系列柔霧唇釉
(跳跳虎37.5g/維尼36g) 原價$350

$424
媚比琳超持久水光鎖吻唇釉(66甜粉澎澎裙/68蜜桃蝴蝶結/160玫瑰貝蕾帽) 原價$499

會員獨享

會員獨享價$109
THERAPIND魔唇修護唇霜(夜間)
原價$150

會員獨享價$259
蘇菲娜漾緁控油調色隔離乳25ml
(勻亮/白皙-森綠晨香) 原價$350

會員獨享價$99
heme三色眉粉盤系列(六色)
原價$300

會員獨享價$769
珂莉奧 Zoom In超持妝柔霧氣墊粉餅
(明亮/自然色) 原價$1050

康是美網購

BEAUTY 流行彩妝

 各優惠活動注意事項及限制詳見官網及門市公告。本DM所有商(贈)品販售與贈送，均以門市庫存為主。

彩妝85折

(不含Vbee/Ducato/kose雪肌/ETUDE/輔光/[illegible]/色[illegible]/組合包/組合活動/第2件每件折/買1送1/買[illegible]一件/第2件5折/[illegible]/點數換商品/[illegible]及不與APP優惠併用)

限店商品販售門市
詳情請掃QRcode

康是美網購

彩妝85折

(不含Vbee/Ducato/kose雪肌精/ETUDE/朝光/沈靜膜/冬眠膜/組合包/組合活動/第2件有折扣/買1送1/買1送一件/第2件5折/指定商品/點數換購商品/限時優惠活動及不與APP優惠併用)

預購店取 熱銷商品

專櫃平輸商品不參與全店折扣活動，價格依店內公告為主，數量有限，售完為止，訂購後D+14天到店(不含六日)。若銷售完畢，恕無法接受訂購。

雅詩蘭黛

特潤超導舒敏奇肌安瓶20ml/全能修護眼霜15ml
原價$3250/2900 特價$2029/1606 (平行輸入)
特潤超導全方位修護露50ml 原價$4350 2件$3999 (平行輸入)

雅詩蘭黛

微分子肌底原生露200ml 原價$4050 特價$1988 (平行輸入)
年輕無敵膠原霜75ml 原價$4650 2件$4799 (平行輸入)

LANCOME

超未來肌因賦活露100ml/冰珠亮顏粹20ml/
亮顏精粹霜15ml 原價$2600-8200
特價$3166/1599/1699 (平行輸入)

LANCOME

超極光活粹晶露250ml/溫和保濕水400ml
原價$5180/1820
特價$3299/1058 (平行輸入)

SK-II

全效活膚潤面乳120g/肌活能量活膚霜80g/青春露230ml
原價$2210/5790/6250
特價$1436/3556/4199 (平行輸入)

品木宣言

青春無敵靈芝機能水200ml
原價$1500 2件$990 (平行輸入)

IPSA茵芙莎

美膚微整機能液200ml 原價$1360
特價$950 (平行輸入)

SABON

沐浴油500ml
(西西里柑橘/茉莉花語/經典/白茶/玫瑰茶語/香頌薰衣草)
原價$1280 特價$888 (平行輸入)

SABON

身體磨砂膏600g
(玫瑰茶語/西西里柑橘/白茶/經典/以色列綠玫瑰)
原價$2080 特價$1080 (平行輸入)

KIEHLS契爾氏

金盞花植物精華化妝水500ml/潔面泡泡凝露230ml
原價$2900/1250 特價$1499/799 (平行輸入)

KIEHLS契爾氏

亞馬遜白泥淨緻毛孔面膜125ml
原價$1280 特價$849 (平行輸入)

蘿拉蜜思

燒顏透明蜜粉29g#Rose-航版/#透明色-航版
原價$1620/1500 特價$849 (平行輸入)

BEAUTY 專櫃保養

時尚女神
小松菜奈
NEW
動態修補UV防禦膜
長效持久 無縫零破綻
金鑽高效防曬露 SX
康是美 only
A 金鑽超水防曬組 優惠價$855 價值$1,214
B 金鑽水感凝膠組 優惠價$711 價值$980
C 金鑽噴霧組 優惠價$540 價值$790
D 美光燈水感凝膠組 優惠價$711 價值$922
E 敏感肌防曬組 優惠價$855 價值$1,140
閃耀美肌清爽自在
最強防禦 耐曬無慮
ANESSA
限專櫃門市販售，組合數量有限送完為止，活動詳情請依店內公告。

日本銷售NO.1
敏感肌保養品牌
敏感話題
6/21-7/25限定
敏感肌適用
潔膚乳N
現折50元
優惠價$720
(原價$800)
痘痘肌適用
淨荳益生精華
現折50元
優惠價$585
(原價$650)
敏感肌適用
保濕修護精華
現折100元
優惠價$1170
(原價$1300)
d program
*組合數量有限售完為止，活動詳情請依店內公告品以實物準送完止，廠生堂保留更換贈品及活動之權利。

細緻修護肌膚
純淨酵能防曬全護組
純淨酵能全護防曬精華乳50ml +
任一安瓶15ml
超值價$1,980 原價$3060
SPF50+
PA++++
純淨酵能光透微米精華體驗組
純淨酵能光透微米精華體驗組
純淨酵能光透微米精華30ml+10ml+
彈力輕乳霜10ml
超值價$1,099 原價$1560
Best
代言人 秀智
su:m 37°
7/26-8/22 指定單品任2件75折 (限店販售，數量有限售完為止)

8/10.8/17專櫃尊寵日

指定專櫃品牌 滿$2000 送$200

現金折價券(可累贈)

1.活動期間於實體門市購買專櫃指定品牌商品單筆折扣後，消費滿$2000元即贈送$200元現金折價券(可累贈)，活動參與品牌：專櫃內欣、養生堂專櫃、奇士美專櫃、佳麗寶專櫃、高絲、倩碧、Melvita蜜葳特、innisfree、CHIC CHOC、su：m37°、阿蒂、PHILOSOPHY、FORTE、GAMARDE。2.贈送現金折價券之該筆交易，退貨時需將現金折價券一併歸還。詳細活動辦法依本公司公告為主。凡參與本活動，即視為承認及接受本活動注意事項及相關規定，本公司保有隨時修正、暫停或終止本活動之權利，若有未盡事宜，悉依本公司之相關公告辦理；本公司保留最終解釋及決定權利。

BEAUTY 臉部保養

 各優惠活動注意事項及限制詳見官網及門市公告。本DM所有商(贈)品販售與贈送，均以門市庫存為主。

7/26-8/8限時加碼

面膜任4件現折$100

(可累折)

指定面膜商品(折扣後單價等於或低於99元、單片面膜、特價品、加購品除外)

加購價$349

DMC欣蘭保濕睡眠凍膜
50g 原價$520

每人每件限購6件

加購價$199

肌研光透潤血色感美白面膜
7片/盒 原價$399

全台限量
7000片

任3件$399

愛戀膜法天山雪蓮雪白面膜5入/
豐台灣純露滴滴面膜5入(保濕/淨潤) 原價$299

特價再買3送1

提提研黑面膜(Plus)5入(激光注白/調理祛痘/
保濕金箔/浸潤補水) 原價$350 特價$249

新品限量體驗價

$99

Biodance膠原蛋白賣感深層
全效面膜34g單片 原價$210

新品 New ARRIVAL

特價再買2送1

提提研生物纖維面膜3入(希俄斯乳香柔衡/向日葵/
永生苔瓣活修復/黑蜂蜜活源新肌)
原價$900 特價$530

特價再買3送1

提提研超級纖維面膜5入(超綻光亮白/
超恆定修護/超導水保濕/超活萃玫瑰潤澤)
原價$350 特價$299

任3件$399

愛戀膜法豐台灣面膜5入(蘆薈絲瓜/山玫瑰/
薏仁牛奶/酒粕酵母/珍珠薏仁) 原價$299

任2件$349

我的美麗日記超能面膜5入(岩薔薇抗老/星百合煥白/
積雪草舒緩/淨化毛孔) 原價$250 特價$219

$488

我的美麗日記閃耀煥新超能禮盒組
原價$667

任2件$449

BEYOND YOUTH極藻精華面膜4入
(保濕/修護/煥白) 原價$290 特價$239

BEAUTY 臉部保養

限量組合·售完為止

面膜買1送1

提提研x老協珍美研彈潤聯名禮盒12入
原價$1300

面膜買1送1

未來美超級A醇緊緻面膜3入(透亮/煥白)/
膠原B彈力護理修護面膜(4入) 原價$399

面膜買1送1

SEXYLOOK玻尿酸保濕面膜5入
(鎖水/嫩白) 原價$299

新品 New ARRIVAL

面膜買1送1

森田藥粧超A醇撫紋抗皺眼膜10片
(5對入) 原價$299

面膜買1送1

我的心機安瓶EX瞬效眼膜(6g/5對入)
(亮白細緻/撫紋緊緻) 原價$299

面膜買1送1

鵝梨鵝脂面膜10片
(瞬效美白/精萃抗皺保濕) 原價$599

面膜買1送1

Dr.May美博士專業大安瓶面膜(4片/盒)
(美白/補水) 原價$399

面膜買1送1

森田藥粧超原液爆水保濕面膜8入
原價$399

面膜買1送1

我的美麗日記花萃面膜7入
(百合淨白/金縷梅控油/玫瑰保濕) 原價$299

面膜買1送1

SEXYLOOK CICA修護原液黑面膜5入
/深層純棉黑面膜5入(水潤/補水) 原價$299

面膜買1送1

LALA CHUU繃帶面膜5包(毛孔去角質/
保濕舒緩/美白彈力) 原價$399

 各優惠活動注意事項及限制詳見官網及門市公告。本DM所有商(贈)品販售與贈送，均以門市庫存為主。

7/26-8/8限時加碼

面膜任4件現折$100

(可累折)

指定面膜商品(折扣後單價等於或低於99元、單片面膜、特價品、加購品除外)

第2件5折

LUKE抗皺緊緻夜亮眼膜(5對)
原價$259

第2件5折

阿原面膜20g5入(白茶晶透亮/月桃水澎潤)/
艾草淨無瑕黑面膜24g5入 原價$680

第2件5折

DR.WU精華面膜4PCS(神經醯胺保濕/
白藜蘆醇亮白/積雪草舒敏) 原價$499

第2件5折

日本森下仁丹整晚貼微笑無痕膜/眼膜
5對(盒) 原價$320

第2件5折

我的美麗日記能亮雙激粹EX+黑珍珠面膜6入
(修護/保濕)/面膜8入(黑珍珠煥白/玻尿酸極效保濕)
原價$250

第2件5折

肌研光透潤玻尿酸纖維面膜(盒裝6入)
(緊緻透亮/保濕/美白) 原價$399

每人每件限購6件

加購價$99

我的美麗日記蜜若藍超能補水面膜
3入 原價$169

加購價$159

Neogence神經醯胺潤澤保濕面膜5片
原價$399

D+14天到店
預購

4 710155 279706

$2280

未來美三合一拋光魔球潔顏美膚儀
原價$2980

D+14天到店
預購

4 710155 284397

$8990

未來美專業溫熱美容儀(附緊膚導入凝膠)
原價$14480

D+14天到店
預購

4 710155 283215

$3360

未來美白金級雲朵潔顏美膚儀
原價$5480

D+14天到店
預購

4 710155 282164

3件$990

未來美專業緊膚導入凝膠30ml
原價$680 特價$480

7.26

夏日香

第2件再折100/
第3件再折200

ADOPT淡香精30ml(秘境花園/白茶/白麝香/玫瑰麝香/初露玫瑰)
原價$690 特價$499

BENZ王者之峰男性淡香水30ml
原價$1600 特價$890

JO MALONE香水30ml(藍風鈴/英國梨與小蒼蘭/鼠尾草與海鹽)
原價$2650 特價$1699 (平行輸入)

SOLINOTES香水調色盤淡香精15ml
(柚子/木蘭花/白茶/棉花)
原價$450 特價$399

ANNA SUI童話彩虹獨角獸淡香水50ml
(藍紅/黃粉/綠藍/紅紫)
原價$2650 超低價$999

EASE噴頭香水(春季巴黎/小王子)
原價$290 加購價$99
限量2500支

JIMMY CHOO同名淡香水100ml
原價$4400 特價$2599

崑崑xEase聯名時氛擴香單入組
(DAY日/MOON月)
原價$1080 第2件5折

MJ雛菊之夢女性淡香水50ml
原價$3549 特價$1899

 各優惠活動注意事項及限制詳見官網及門市公告。本DM所有商(贈)品販售與贈送，均以門市庫存為主。

MAISON淡香水30ml
(壁爐火光/爵士俱樂部/沙灘漫步)
原價$2600 特價$1399 (平行輸入)

CLAEL香水黑/白管系列8ml
原價$900 第2件6折

CK EVERYONE中性淡香水(100ml/200ml)
原價$2750/3599 特價$1299/1750

PARMA藍色地中海無花果中性淡香水75ml
原價$4200 特價$2599
數量有限・售完為止

MONTBLANC傳奇男性淡香精100ml
(經典/白朗峰)
原價$3400 特價$2000

6-8.22

香水節

UDV男性淡香水60ml(狂野/白天/巨星/天藍)
原價$1200 特價$899/2件$999

COACH時尚經典女性淡香水90ml
原價$3750 特價$2399

LANVIN珍浪凡淡香精100ml
原價$3200 特價$1799

BOUCHERON璀璨波希
淡香精30ml
原價$2000 特價$749

滿千
再折百

雅頓綠茶香水100ml(粉嫩櫻花/蓮花/荔枝萊姆/甜桃/香橼小蒼蘭)/
向日葵蜂蜜女性淡香水100ml
原價$1800 特價$799

滿千
再折百

原廠
公司貨

雅頓綠茶噴式香水(30ml/50ml/100ml)
原價$860-1800 特價$399-1099

BEAUTY 臉部保養

$1380
寵愛之名生物纖維面膜二入組
(亮白淨化光之鑰/三分子玻尿酸藍銅保濕)
限量各500組

康是美 only
新品 New ARRIVAL

$2090
NUXE雪絨花緊緻精萃超值組
限量500組

康是美 only

內容物：
AI面膜4入X4盒

$899
潔美淨層脂質安撫修護
AI面膜重磅組
限量1000組

新上市
醫美
4

夏季控油

康是美 only

$598
潔美淨層脂質水楊酸淨膚
潔顏乳兩入組
限量1000組

$699
Curel珂潤控油保濕清爽淨膚
1+1修護組
限量1620組

新品 New ARRIVAL

$1380
Neogence 1.8%A醇超效逆時1+1超值組
限量1500組

新品 New ARRIVAL

A醇新品上市

$999
Neogence 1%極效撫紋A醇眼霜
限量1000組 1+1加贈組

新品 New ARRIVAL

$1499
PEZRI派翠17胜肽滋養緊顏組
限量500組

 各優惠活動注意事項及限制詳見官網及門市公告。本DM所有商(贈)品販售與贈送，均以門市庫存為主。

會員消費指定品類送 任一款醫美體驗包 +$50 醫美諮詢券

(總限量25000包，單單發票不累積，數量有限送完為止)

康是美 only

$899
PEZRI派翠雪絨花亮采保濕組
限量500組

限店販售

$1320
Caudalie皇后水超值組
限量100組

熱銷

組包

UP TO 60% OFF

起

$1080
DR.WU玻尿酸保濕微導面膜
8入組 原價$1597
限量2000組

新品 New ARRIVAL

$799
DR.WU 18%杏仁酸居家煥膚入門組
原價$1263
限量3000組

新品 New ARRIVAL

$2350
雅漾極效多重酸煥膚精萃
二入組 原價$3360
限量1200組

新品 New ARRIVAL

$899
Curel珂潤潤浸保濕乳液
輕潤修護超值組
限量1500組

新品 New ARRIVAL

$599
Curel珂潤潤浸保濕
深層卸粧修護1+1限定組
限量2400組

康是美 only

新品 New ARRIVAL

限店販售

$870
Caudalie有機葡萄籽水
保濕噴霧雙入組
限量200組

康是美網購

BEAUTY 臉部保養

臉部、身體、男性
涼夏保

含臉部保養/男性保養/醫學美容保養/身體保養·折扣後清倒價好
TKLAB、TRUU、寶拉珍選·數量有限·送完為止·活動

買1送1
DR.WU杏仁酸溫和煥膚精華8% 15ml
原價$850
限量15000

買1送1
AHC積雪草純物理全護防曬乳50ml/
柔光潤色隔離防曬乳50ml 原價$900

買1送1
潔美淨安撫修護AI泡泡潔膚露180ml
原價$880

熱銷商品
買1送1

買1送1
TUNEMAKERS原液防曬乳
SPF50+ 原價$980

買1送1
雅漾24H保濕水凝霜50ml
/玻尿酸保濕精華露200ml 原價$1280

買1送1
Neogence玻尿酸保濕溫和潔顏慕絲
160ml/卸妝凝露300ml 原價$650

康是美 only

買1送1
belif超能騎士維他命潤唇精華15ml
原價$750

買1送1
CNP蜂膠能量彈潤噴霧/超級積雪草
舒緩噴霧100ml 原價$550

康是美 only

買1送1
Dr.Jart+老虎草呼呼修護安瓶晚安凍膜
30ml/校色霜15ml 原價$450/700

 各優惠活動注意事項及限制詳見官網及門市公告。本DM所有商(贈)品販售與贈送，均以門市庫存為主。

美、醫美保養指定商品
養雙重送

滿$500 送 Attack一匙靈極效洗衣霸 7入

滿$1000 送 Elastine奢華香水洗髮精 (花全一瓶滋養防斷/黑蘭花香淨化控油600ml) (不單賣/市值$600/隨機贈送依門市庫存)

任選買2送1
belif斗篷草高效水分炸彈霜50ml
原價$1380

任選買2送1
belif匈牙利女王保濕水精華
75ml 原價$1610

任選買2送1
Curel潤浸保濕輕透水感防曬乳臉．身體用/
防曬乳SPF50+/隔離防曬-臉部用
(乳霜/防曬乳) 原價$565-650

盛夏肌膚保養

任選 買2送1

任選買2送1
PEZRI派翠時空肌密外泌體全抗皺精華乳
30ml/修復安瓶10ml*2 原價$2380

任選買2送1
DR.WU精華15ml(10%菸鹼醯胺B5舒緩/
3%白藜蘆醇亮白修護) 原價$900/1000

任選買2送1
Neogence超集中淡斑淨膚精華20ml/
極透光亮白淡斑精華30ml 原價$1200/1350

任選買2送1
PEZRI派翠抗痘奇肌速效凝膠18ml/
淨膚調理洗顏慕斯150ml 原價$580

任選買2送1
雅漾防曬液SPF50+(超能輕感-無香/
全效緊緻) 原價$1280

從根本解決
乾燥敏感型肌膚問題

Curél 珂潤

乾敏肌防曬必收好物！

專業醫學美容醫師 教你挑選命定防曬不踩雷

夏季肌膚總是大爆走？這些狀況你遇到了哪些？

- ☐ 室內吹冷氣溫差大，肌膚粗糙又乾癢
- ☐ 照到太陽就不舒服，三不五時就在泛紅
- ☐ 皮膚容易敏弱，油水失衡又脫屑
- ☐ 擦完隔離再上底粧，浮粉脫粧樣樣來!

每勾選 **1項**，敏感指數**25%**

3項以上，代表你**100%**需要好好護敏一夏！

98%	95%	93%
預防乾燥	持續穩定	膚況改善

神經醯胺的由來？胎脂到底是什麼？

媽媽懷孕的最後三個月期間，寶寶的肌膚外層會形成「胎脂」，會保護皮膚適應外界的環境，而「胎脂」中內含重要保濕成分「Ceramide」，能幫助肌膚抵禦外部刺激。夏天室內室外溫差大，肌膚更容易粗糙乾癢，想要預防肌膚不穩定，可以挑選內含「Ceramide」的護膚品提升保濕&屏護力，讓敏感肌也能漂亮一夏！

3重護敏配方 修護潤澤新添加

純物理性修護防曬全系列

Curél除了擁有核心技術潤浸保濕Ceramide類神經醯胺修護外，這次還升級3重護敏功效–保濕 X 舒緩 X 修護。再結合桉葉精華與羅漢柏枝植萃滋養成分，可以減緩曬後不適並使肌膚一整天長效潤澤！

臉適用		身體/臉適用
自然提亮* 臉部隔離預防持續乾荒不平	潤色修飾 臉部隔離隱藏瑕疵勻潤清亮	Baby也適用 抵禦紫外線與環境髒污
SPF 30 / SPF 30	SPF 24 / SPF 24	SPF 30 / SPF 50
日常粧前 隔離防曬	日常底粧 隔離防曬	日常通勤 戶外活動

2018 2019 2020 2022 2023
榮獲五年
日本媽媽嚴選大賞

365天為你解決
肌膚乾燥敏感問題

日本媽媽嚴選大賞

*1因乾燥而引起的皮膚問題 *2因乾燥而引起的皮膚問題 *3由自分比數據為20-50歲間為乾敏型肌膚之日本家庭女性滿意度調查(有效問卷共35份) *4產品含有Ceramide成分：Cetyl-PG Hydroxyethyl Palmitamide

belif斗篷草高效水分炸彈霜
25ml(升級版) (限量2,000)

加購價 $360
原價$720

雅漾三重速效淨痘精華
15ml (限量1,000)

加購價 $399
原價$690

DR.WU
CLINICAL SKINCARE

地表最強防禦力

高防曬 抗光老 超清爽

8hr 持久防曬*
養膚配方
敏肌首選
海洋友善**

全方位防曬系列
極效物理/低敏舒緩/保濕潤色/保濕清爽
新上市 控油輕透35mL/清爽身體80mL

特價$699 原價$900-950

年度重量保濕 最後一檔買就贈精華乳!

500mL 重量版
玻尿酸保濕
精華化妝水
原價$2,667

特價$1,580
(限量2500)

101mL 重量版
玻尿酸保濕
精華液
原價$5,400

特價$2,980
(限量1500)

數量有限 售完為止

✓超保濕
✓速舒緩
✓更修護

玻尿酸保濕
精華乳30mL
原價$610

內贈 $50折價券

數量有限 售完為止

居家煥膚專家
黃金比例3重酸

今年
僅此一檔

買1送1

杏仁酸精華
8%15mL
原價$850

告別夏日油痘粉刺

杏仁酸煥膚潔顏慕斯150mL
潔膚露200mL/淨痘精華20mL
原價$750-800

買1送1

NEW
提亮同時水潤肌膚

超微C
美白精華化妝水150mL
原價$950

特價$799

BEAUTY 臉部保養

 各優惠活動注意事項及限制詳見官網及門市公告。本DM所有商(贈)品販售與贈送，均以門市庫存為主。

潔美淨層脂質安撫修護AI清透乳霜
50ml (限量5000)
加購價 $399
原價$800

Neogence水感全效防曬乳
SPF50+★★★★(限量4000)
加購價 $299
原價$650

BEAUTY 臉部保養

nywow o

蘭花精萃系列

凍齡秘境 只在一滴之間

零油光透感

持水度倍增

東是美 only

緊緻拉提

油包水晶體

逆齡修護

輕油保養 首選

品牌摯友 徐熙娣

nywow o蘭花精萃晶潤蘭花油-50ml
(買50ml送7ml)
零售5386 特價4578

夏日輕油好物推薦

新品 New ARRIVAL

東是美 only

NUXE全效閃耀精華油 50ML(限量1320)
售價1300 特價1040

Ksolite光萃保濕噴霧精華油 (白色謬思/金色花園)
售價600 特價510

Dr.Jart+維C搖搖發光安瓶精華8.08g
售價1300 特價1040

各優惠活動注意事項及限制詳見官網及門市公告。本DM所有商(贈)品販售與贈送，均以門市庫存為主。

OZIO 歐姬兒

品牌月 感謝有你 保養全面特價再88折

2024年07月26日 — 2024年08月22日

歐姬兒商品任選3個**贈送**凝露旅行瓶(20ml)好禮隨機任1個。(送完爲止，可累)

購買凝露13入組，再**加碼**凝露旅行瓶(20ml)2個。

買一送一

OZIO A醇抗老賦活夜間膠囊

OZIO蜂王乳玫瑰溫潤卸妝蜜

OZIO蜂王乳玫瑰花萃凝露

任選

3入/2685
6入/4980
13入/10700

OZIO蜂王乳凝露
全新改版

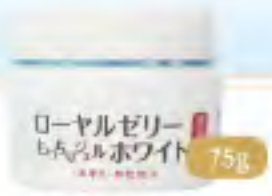

OZIO蜂王乳QQ潤白凝露

OZIO蜂王乳舒敏修護凝露

OZIO蜂王乳VC晶透凝露

任選

3入/2980
6入/5520
13入/11800

OZIO蜂王乳流金璀璨晚安面膜

OZIO蜂王乳凝露EX

OZIO維納斯女神胎盤原液

OZIO蜂王乳極致滋養精華

OZIO蜂王乳QQ潤白凝露EX

※不參與全店活動，含保健品，不含買一送一。贈品有限送完爲止。活動請以門市規定爲主。

BEAUTY 臉部保養

臉部、身體、男性
涼夏保

含臉部保養/男性保養/醫學美容保養/身體保養·折扣後滿額贈好
TKLAB、TRUU、寶拉珍選，贈品數量有限，送完為止，活動

$499~999

Loreal多效防護輕裸美肌乳30ml/青春密碼酵素肌底調理精華30ml(升級版)/巴黎萊雅玻尿酸眼霜級撫紋精華霜30ml 原價$690-1339

$249/379

MelanoCC維他命C酵素深層清潔洗面乳130g/亮白UV精華乳50g 原價$290/420

$110~145

專科超微米(加大版)150G(潔顏乳/深層潔顏泥/淨豈潔顏乳) 原價$145-165

新品 New ARRIVAL

$729~1299

OLAY新生高效緊緻精華水150ml/乳液100ml/大紅瓶精華水乳組 原價$939-1599

新品 New ARRIVAL

$355

SANA豆乳美肌維他命C化妝水150ml/乳液130ml 原價$450

新品 New ARRIVAL

$159

SEXYLOOK玻尿酸保濕洗面乳120g(鎖水/嫩白) 原價$198

買1送1

妮維雅極淨眼部卸妝液125ml(深層/透亮) 原價$359

康是美 only

買1送1

Ng99%蘆薈保濕舒緩化妝水500ml/去角質凝膠100ml/洗面乳100ml 原價$199-399

2件$1999

DUO五效合一卸妝膏90g(深層淨化/淨白透亮升級/深層保濕)/全能淨化卸妝膏90g 原價$1250 特價$1050

 各優惠活動注意事項及限制詳見官網及門市公告。本DM所有商(贈)品販售與贈送，均以門市庫存為主。

生、醫美保養指定商品

養雙重送

滿$500 送 Attack一匙靈 極效洗衣霸 7入

滿$1000 送 Elastine奢華香水洗髮精 (花全一瓶滋髮防斷/馬鞭花薰淨化控油600ml) (不單賣/售價9600/隨機贈送依門市庫存)

$672

BANILACO零感肌瞬淨卸妝霜125ml (經典/茶樹) 原價$790

2件$1198

舒特膚高效防曬凝露SPF50+ UVA/UVB 原價$880 特價$699

$699/799

三得利汎倫紳仕多效活顏精華經典款20ml/蜜得絲多效極妍鎖濕菁華20ml 原價$780/890

EC限定販售

買凍膜送 洗臉按摩儀

$1999

Jovclé荷可蕾光采保濕凍膜50ml 原價$2400

$679~939

露得清肌緻新生A醇眼霜15g/晚霜30ml/乳霜50g/精華30ml 原價$799-1099

$139

ONE全面淨化洗顏慕斯 180ml(控油/保濕) 原價$329

$239/249

明色美顔洗面乳80g 美顔水90ml 原價$280/290

買1送1

舒特膚潔膚乳(控油235ml/溫和250ml)/全效泡泡潔膚乳236ml 原價$590/619

買1送1

BEVY C.淨潤白潔顏慕斯150ml/光透幻白妝前保濕化妝水/修護乳100ml/肌淨無限卸妝精華乳140ml/精華35ml 原價$520-1080

$399~599

Mdmmd.Upra醒膚凍齡露120m/地漿水60ml/新CC霜SPF50 50g/天使之霜金箔保濕淡紋霜50g 原價$820-980

康是美網購

BEAUTY 臉部保養

臉部、身體、男性
涼夏保

含臉部保養/男性保養/醫學美容保養/身體保養·折扣後滿額贈好
TKLAB、TRUU、寶拉珍選，贈品數量有限，送完為止，活動期

 各優惠活動注意事項及限制詳見官網及門市公告。本DM所有商(贈)品販售與贈送，均以門市庫存為主。

生、醫美保養指定商品
養雙重送
滿$500 送 Attack一匙靈 極效洗衣霸 7入
滿$1000 送 Elastine奢華 香水洗髮精

完美曲線
緊緻柔順就此誕「胜」
魔塑師
緊緻胜肽美體精華
BODY SLIMMING FIRMING PEPTIDE SERUM
10大胜肽 Peptide
全身緊緻
鬆垮
紋路
暗沉
粗糙
乾燥
一網打盡!
TRUU
TRUE YOU

日本初!
酵素洗面乳
酵素x維他命C
Melano CC
日本熱銷 800萬支 突破!!
$249
$290
Melano CC UV精華乳
$420 $379
Melano CC 系列指定品項
$440~$799 第2件5折

Neutrogena
美國皮膚科醫生推薦
NEW 專利A醇
露得清 肌緻新生A醇系列
輕鬆撫平 肌膚 9 大皺紋
肌緻新生A醇乳霜/精華
特 價$699/$939
肌緻新生A醇乳霜/眼霜
特 價$829/$679

施巴
pH5.5微酸保養
清新健康水一夏!
買嬌顏卸洗x痘淨系列
滿799送無所事事小海豹聯名杯

SENKA
專科
微米養肌泡泡
每一次洗臉
肌膚更光滑柔嫩!
台灣 No.1
10種 美容保養成分
買一送一

BEAUTY 身體保養

臉部、身體、男性
涼夏保

含臉部保養/男性保養/醫學美容保養/身體保養，折扣後滿額贈好
TKLAB、TRUU、寶拉珍選，贈品數量有限，送完為止，活動

 各優惠活動注意事項及限制詳見官網及門市公告。本DM所有商(贈)品販售與贈送，均以門市庫存為主。

生、醫美保養指定商品

養雙重送

滿$500 送 Attack一匙靈 極效洗衣霸 7入 (價值60000)

滿$1000 送 Elastine奢華香水洗髮精 (花絮一瞬滋養防斷/黑峰花園淨化控油600ml) (不累積/價值9600/隨機贈送 各門市庫存)

註：單一門檻不累積；排外品項：專櫃品牌、彩妝品牌、開架面膜、理膚寶水、OZIO、
請詢各門市人員

Ksolite

In Spa ration with Love.

SPA級美肌 從沐浴開始

NEW 新品上市

買 任一件
光萃保濕噴霧精華油(白色謬思/金色花園)

享 5折加購煥白柔嫩SPA沐浴精粹
(托斯卡尼/沐光海岸)$240 (原價$480)

NIVEA

全球No.1*肌膚保養品牌

妮維雅
果萃精華凝乳系列320ml
特價$499 買1送1

妮維雅止汗爽身香氛淨白系列
噴霧150ml / 乳液50ml
特價$179

SPF 50+

經皮膚及眼科醫師測試

妮維雅全護專業抗UV
防曬露痘敏肌友善
特價$279

*資料來源：Euromonitor International Limited, 妮維雅以綜合品牌於身體保養品類、臉部保養品類與護手霜品類2020年的零售銷售額。

BEAUTY 身體保養

臉部、身體、男性
涼夏保

含臉部保養/男性保養/醫學美容保養/身體保養·折扣後滿額贈好
TKLAB、TRUU、寶拉珍選·贈品數量有限·送完為止·活動

各優惠活動注意事項及限制詳見官網及門市公告。本DM所有商(贈)品販售與贈送，均以門市庫存為主。

醫美保養指定商品
養雙重送
滿$500 送 Attack一匙靈 極效洗衣霸 7入
滿$1000 送 Elastine奢華 香水洗髮精

PAULA'S CHOICE SKINCARE
身體煥膚霸主
煥膚淨痘 瑕疵全OUT！
限量 6500組
淨膚修護商品
買1送1
限量超值價$1,690
寶拉全系列滿$1,888元 現折$200元

輕鬆一噴
有效調理背痘！
重現光滑美背！
軟化角質
淨化毛孔
修護肌膚
背立潔抗痘噴霧100mL ~~$399~~ $369

雪芙蘭 | 台灣護膚國民品牌
Super 美白進階
美白進階
皮膚科醫生證實2週淡斑
100%明顯美白改善色差
NEW
SUPER EX超能美白精華乳330g (美白/煥膚)
特價$199
超水感防曬噴霧134g(初夏花香)
超水感晶透水霧防曬噴霧60ml
特價$249/219
超水感高效防曬噴霧50g (保濕/勁涼/臉部/防水)
特價$159
高效美白潤膚乳液350g (果酸/美白)
特價$179

SHILLS | 美白 保濕
就是曬不黑
SPF50
超強抗UV
SHILLS很耐曬超清爽美白防曬噴霧
原價$329 加購價$199

Vaseline
凡是你 皆不凡
10X菸鹼醯胺 擊退暗沉
買1送1
凡士林透亮潤膚露全系列350-400ml
水感透亮/完美十效/瞬效透亮/透亮修護 原價$399
平均單件$199

4天調亮色階 淨速白
新升級 維他命褪黑精華B3+C+E
72H
Rexona
特價$129~$149

MEN GO SHINE 好感男人

臉部、身體、男性
涼夏保

含臉部保養/男性保養/醫學美容保養/身體保養，折扣後滿額贈好
TKLAB、TRUU、寶拉珍選，贈品數量有限，送完為止，活動詳

4987176180292
BRAUN 新5系列
免拆快洗電動刮鬍刀
52-A1200s
預購宅配
原價$5,888
促銷價 $3,988

4210201112082
BRAUN 新三鋒系列
乾濕兩用電動刮鬍刀
3010s
預購宅配
原價$3,288
促銷價 $2,688

4210201416760
BRAUN Mini系列
隨身電動刮鬍刀
M-1011-白
預購宅配
原價$2,200
促銷價 $1,788

4210201416784
BRAUN Mini系列
隨身電動刮鬍刀
M-1012-黑
預購宅配
原價$2,200
促銷價 $1,788

預購宅配到店日（購買後七個工作天，不含假日）

Schick 舒適

NEW 新登場

水感零摩擦
舒適輕鬆刮

日本·台灣銷售 No.1

水次元5 Premium
刮鬍刀+無印良品化妝水

促銷價 $359
原價 399

Gillette 吉列

Mach3 鋒速系列

1刀架2刀頭/4刀頭/8刀頭
原價$279~735

Mach3 Turbo鋒速突破系列

1刀架2刀頭/4刀頭
原價$299~499

兩件75折

Labs 極光系列

1刀架2刀頭原價$909

瘋狂價 $599

MACA PON PON

胺基酸
洗面乳 100g
元氣炭 / 麝香瑪卡

原價$99
促銷$ 79

uno
日本第一男性洗顏

NO.1 連續4年

炭/淨/潤 洗面乳
原價$150
特 價 $109

*依日Nielsen數據，以男性專用洗顏類別2022/01/01-2022/12/31 UNO炭洗顏為男性專用洗顏銷售金額第一

各優惠活動注意事項及限制詳見官網及門市公告。本DM所有商(贈)品販售與贈送，均以門市庫存為主。

生、醫美保養指定商品 滿$500 送 Attack一匙靈極效洗衣霸 7入 (限量60000)

養雙重送 滿$1000 送 Elastine奢華香水洗髮精

(花綻一瞬滋養防斷/島嶼花園淨化控油600ml)
(不累贈/限量9600/隨機贈送依門市庫存)

…禮・單一門檻不累贈；排外品項：專櫃品牌、彩妝品牌、開架面膜、穩膚寶水、OZIO、…請洽門市人員

康是美網購

生活好物

SUNN

2件88折

運動冰袖
(黑/藍/白/灰/粉/紫)
原價$79

$299

日本SP輕量型涼感降溫頸圈
(M/L號) 原價$329

2件88折

3D立體淺履絲感襪套(靛藍/膚/棕紅/芋紫/黑)
原價$59

2件88折

Luxury觸控透氣手套/加長
(丈青/芋紫/黑/豆沙/深灰/薄荷綠) 原價$99

$599

日本白元ICE NON冷卻頸環(M/L)
原價$699

新品 New ARRIVAL

限店販售

$649

樂扣樂扣嗶對FUN飲吸管杯750ml
(軟萌棉花糖/慕斯藍莓塔) 原價$739

限店販售

$229

樂扣樂扣簡約濾網玻璃冷水壺1.3L(白/藍)
原價$289

限店販售

$89

立體21格冰模(心型/雪花)
原價$99

 各優惠活動注意事項及限制詳見官網及門市公告。本DM所有商(贈)品販售與贈送，均以門市庫存為主。

Y DAY

2件88折

涼感抗UV無手型袖套C00213-009
(黑/藍/灰) 原價$109

2件$1080

ROSE IS A ROSE零著感ZBra果凍套組-F
(藍/黑/粉/米) 原價$680 **特價$640**

$249

86082嚴選Q彈家居拖鞋
(深藍L-XL/紫M/薄荷綠M-L) 原價$299

$279

不倒翁拖鞋
(深藍色26-28/天藍色26-28/粉色23-25/奶茶色23-25/蘋果綠色23-25/葡萄紫綠色26-28)
原價$299

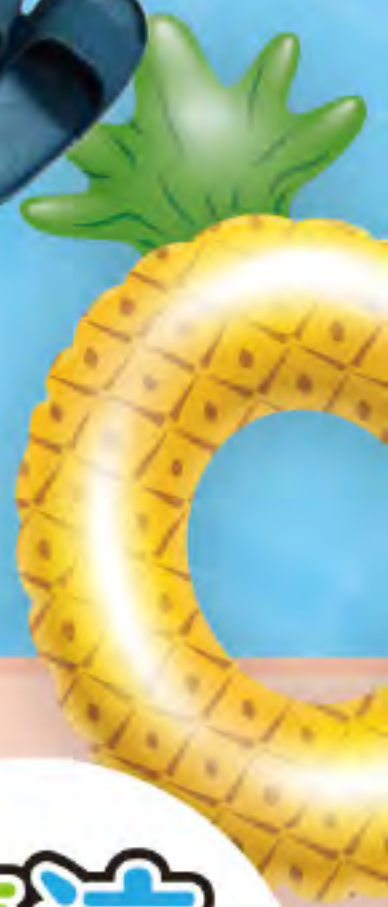

限店販售

$109

咖啡濾紙2-4杯-2包入(#806400)
原價$118

限店販售

$459/399

FAFATEC充電風扇
(FF4 便攜式頸掛/FF2 三段風速手持)
原價$499/459

限店販售

$199

設計款三層網捕蚊拍(白/綠)
原價$249

LIVING 生活用品

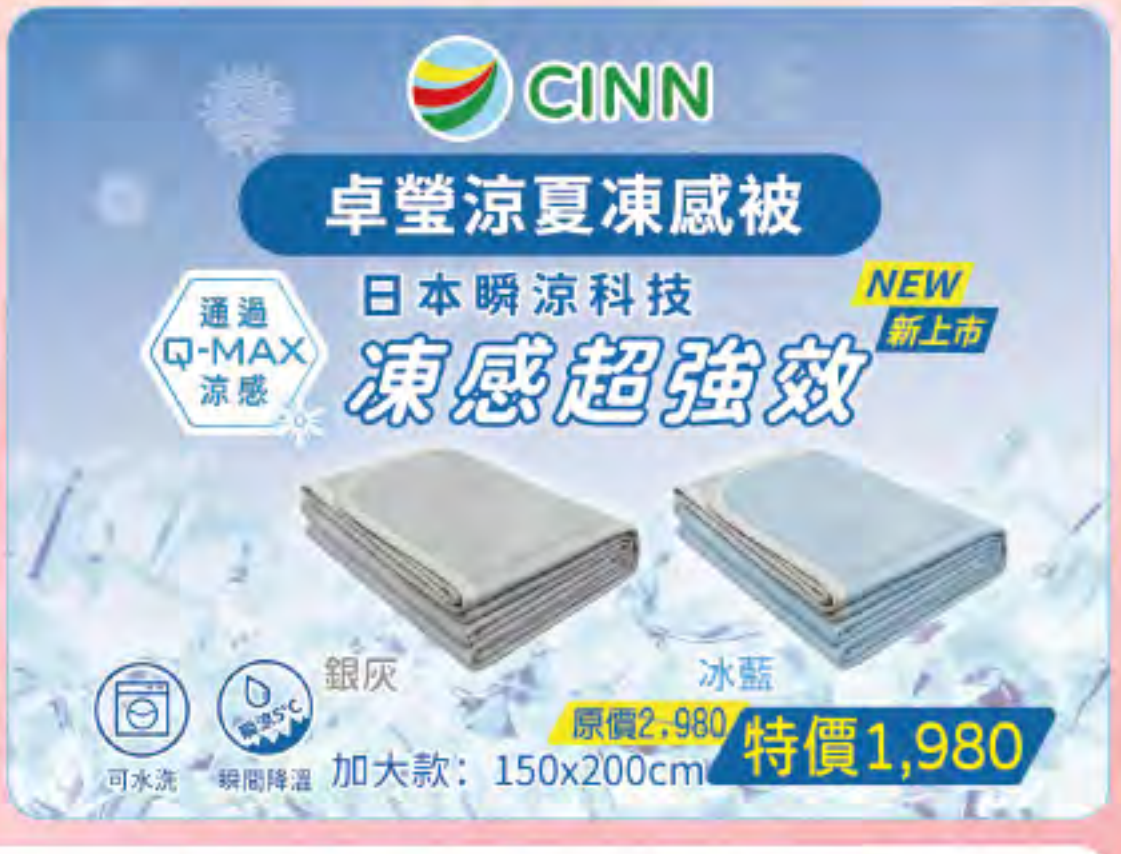

百搭襪款

2件88折

直版少女襪(多款可選)
原價$59

$59

蜘蛛人系列直版襪/艾莎系列直版襪
(顏色隨機出貨) 原價$69

$65

RUIY快速乾涼爽隱形襪-R3003M
(丈青/藕紫/黑) 原價$69

2件88折

摩力諾抗菌透氣環護足弓船襪(多色可選)
原價$69

2件88折

DP04-光之美少女童襪(桃/粉/紫/綠/藍)
原價$69

2件88折

Luxury防脫落涼感襪套
(水藍/淡紫/玫粉/綠/丈青/黑) 原價$59

舒適拖鞋

$149

輕活布拖-北歐冰絲(藍/藕)
原價$169

$340

36024經典生活厚底休閒拖鞋24-25
(米/粉/黑) 原價$390

$139

PAD經典人字拖(灰27-29/軍藍27-29/
煙粉24-26/薄荷綠24-26) 原價$149

 各優惠活動注意事項及限制詳見官網及門市公告。本DM所有商(贈)品販售與贈送，均以門市庫存為主。

SNOOPY超細纖維印花擦拭巾
(太空人/飛行員/跳舞趣)

加購價 $99
原價$109

質感衣著

$159
CHICNIC琪尼珂裸感呼吸褲中腰高衩蕾絲
M-XL(紫/藍/黑) 原價$189

$149
RUIY蝶紫細緻薄感抑菌內褲-R7303L-XL
(黑/霧藍) 原價$159

$149
摩力諾冰絲涼感無痕內褲(中低腰)M-L
(純淨藍/鑽石黑) 原價$159

特色毛巾

童巾27*54cm
毛巾34*76cm
浴巾70*140cm

$49/75/319
蠟筆小新睡衣(童巾/毛巾/浴巾)
原價$59/85/359

童巾27*54cm
毛巾34*76cm
浴巾70*140cm

$49/75/319
酷洛米抱玩偶(童巾/毛巾/浴巾)
原價$59/85/359

$119
彼得兔四色緹花郵戳信封童巾(藍/綠/粉)
原價$129

$219
MORINO石墨烯超細纖維速乾包頭巾
(珊瑚粉/夜幕藍) 原價$249

$209
石墨烯浴巾(米/灰)
原價$239

$109
TELITA瞬間吸水涼感毛巾
原價$119

LIVING 生活用品

鍋寶 COOK POWER

真空陶瓷手提雙飲杯 860ml

一蓋雙飲

直飲口

吸管口

原價：750

限店販售 促銷價 **599元**

TRITAN珍珠吸管

耐酸鹼　極減塑

LocknLock 樂扣樂扣

專利環扣設計，絕佳保鮮效果

樂扣樂扣 耐熱玻璃保鮮盒方形

160ml / 3入組

安全衛生最放心

優質耐熱玻璃 400℃

新手爸媽救星 離食品好分裝

原價：535元

限店販售 特價 **449**

廚房用具

限店販售

$129

TU良品合金筷(5雙入)
原價$149

限店販售

$229

不銹鋼矽膠(湯勺/煎鏟)
原價$249

限店販售

$119/149/205

D-68 (中)/D-69 (大)/D-70 (特大)冰箱收納盒
(附隔板) 原價$139/169/239

限店販售

$409/509

樂扣樂扣可微波輕漾粉彩不鏽鋼保鮮盒/黃(600ml/1.2L)
原價$489/599

限店販售

$739/469

樂扣樂扣極致黑鋒利不沾刀(三德刀177mm/
水果刀126mm) 原價$779/499

限店販售

$119/69

超優質抗菌砧板/鋁箔烤盤
原價$129/79

居家用品

限店販售

$129

新宿化妝包(灰/黑)
原價$159

限店販售

$119/109

新式膠黏滾輪/斜撕滾輪補充包
(通用型) 原價$129/139

限店販售

$175

DS-3003 MINI三層收納盒(S)-3小抽
原價$189

各優惠活動注意事項及限制詳見官網及門市公告。本DM所有商(贈)品販售與贈送，均以門市庫存為主。

BH HO飲手提Ecozen輕透隨行杯
(綠/杏)
加購價 $299
原價$580

三麗鷗

限店販售
依門市實際庫存為主

$59
三麗鷗大臉船形拉鍊化妝包(雙子星/布丁狗/帕恰狗/美樂蒂/大耳狗/酷企鵝/山姆企鵝/酷洛米)

限店販售
依門市實際庫存為主

$59
三麗鷗50週年鑰匙圈吊飾(盲盒)/
50週年磁鐵(盲盒)

限店販售
依門市實際庫存為主

$59
三麗鷗B6網狀拉鍊袋
(角色大集合/狗狗角色大集合)

長尾山雀

限店販售
依門市實際庫存為主

$59
長尾山雀印花
甜點匙/叉子/茶匙/蛋糕叉子

限店販售
依門市實際庫存為主

$59
長尾山雀造型鑰匙圈
(小紳士/毛絨/毛絨蝴蝶結)

限店販售
依門市實際庫存為主

$59
長尾山雀可愛小鳥棉質抽繩束口袋/
印花飲料瓶300ml

日本雜貨

限店販售
新品 New ARRIVAL

$59
集臀洗衣球(#443204)

限店販售
新品 New ARRIVAL

$59
清潔海綿(#244787)

限店販售
新品 New ARRIVAL

$59
液體壓瓶(#197788)
(顏色隨機)

衛浴用品

限店販售

任3件88折
入浴球含玩具公仔(貓熊-麝香葡萄香氣/
可愛小鳥-桃子香氣/夢幻茶會-牛奶香氣) 原價$89

限店販售

$99
R6-0022 EZ超值衣架(10入)
原價$159

限店販售

$69
超優質金魚夾20入
原價$79

LIVING 生活用品

熱銷精選

限店販售
2件$89
Bijoux C.髮束12入(黑色/薰衣草色)
(混款，以門市現貨為主) 原價$49

限店販售
2件85折
G&G金屬光珠珠電話線(香檳色/金色/銀灰/透白)
原價$39

限店販售
$55/70
Bijoux C.韓式無痕潤海夾(小/大)
原價$60/75

限店販售
2件$89
Bijoux C.造型髮帶(彩虹條紋/藍點/紫條紋)
原價$49

限店販售
2件85折
G&G造型髮根蓬鬆髮捲夾一盒二入10.7cm(粉/黑/紫)
原價$99

限店販售
$65
Bijoux C.月牙大抓夾11cm/方框大抓夾9cm
(混款，以門市現貨為主) 原價$69

限店販售
$119
LOVE RECIPE簡約一字金屬抓夾 11cm
(灰/粉/白) 原價$129

限店販售
$69
LOVE RECOPE磨砂氣質方形大號鯊魚夾
(紫/黑/淺咖) 原價$79

限店販售
$125/95
Bijoux C. 珍珠髮箍(雙層混款/三層)
原價$129/99

童趣髮飾

限店販售
2件85折
童-G&G髮束兩入組(草莓花/花花/小小香蕉)
原價$39

限店販售
2件85折
童-G&G兔兔髮束兩入組(果凍色/糖果色透明)(混色)
(混款，以門市現貨為主) 原價$49

限店販售
2件85折
童-G&G BB夾(草莓兔兔/透色小熊/果凍色小熊)(混出)
(混款，以門市現貨為主) 原價$59

 各優惠活動注意事項及限制詳見官網及門市公告。本DM所有商(贈)品販售與贈送，均以門市庫存為主。

買寵物商品滿$99

送 寵物厚型清潔濕巾8抽(隨機)

寵物館精選5折起

限店販售門市
請掃QR Code

罐罐飼料區

第2件$5折

Petlife雙寶鮮糧餐(原野牧羊+南瓜雞肉-犬/雙潤鱈魚+蘋果鮪魚-貓) 原價$150

第2件$5折

A Pro無穀主食罐170G(雞肉鮪魚/雞肉鮭魚鮪魚/雞肉+鮭鮪鯖魚/雞肉+鮭鮪沙丁魚+鮮蝦) 原價$45

第2件$5折

咪歐超級主食罐170G(雞肉鮭鮪魚/雞肉+鮭鮪鯖魚/雞肉+鮭鮪沙丁魚+鮮蝦) 原價$49

$39

銀湯匙餐包(鮪魚鰹魚/鮪魚+鰹魚+柴魚片/鮪魚+鰹魚+吻仔魚/鮪魚+鰹魚+雞胸肉) 原價$45

6件$199

怪獸部落佛跳牆80g(翡翠燉雞/龍鳳呈祥/海味三珍/黃金鮮鮑) 原價$35

6件$299

怪獸部落貓主食罐82g(純雞肉/純黑豬肉/純鴨肉/香甜鵝肉/深海鯖魚/養殖鱉肉) 原價$53-56

美味零食區

4件$229

加好寶狗餅乾(牛肉風味)300G 原價$65

$79

BonePlus 潔牙棒100g(超效螺旋六星-M/牛奶螺旋四星-S)/綜合雙色潔牙軟笛酥120g-S 原價$85

單件85折

怪獸部落零食(雞胸丁50g/鬼頭刀魚柳30g/牛肉片40g/干貝小魚乾25g) 原價$200-260

Me-O × APro 2024

06.01-08.31 買罐罐 好禮任你換

康是美

康是美實體門市與康是美網購均有販售!

活動辦法

活動期間內購買Me-O / APro主食罐系列商品，憑發票登錄活動進行集點

消費金額1元集1點，點數即可兌好禮。

活動詳情請洽好康活動網頁

活動贈品

康是美網購

LIVING 生活用品

新品 New ARRIVAL

$450

呂 強韌髮根香氛洗髮精585ml
(首爾夕陽/濟州微風) 原價$599

$329

LUX 髮の補給洗髮精450G
(冰河水胺基酸淨化/角蛋白胺基酸蓬鬆) 原價$425

新品 New ARRIVAL

$319

思波綺金耀瞬護護髮神器組
原價$399

新品 New ARRIVAL

$379~539

萊雅髮芯修護強化洗前精華300ml/
洗髮露440ml/護髮素250ml 原價$419-569

人氣推薦 超HOT髮品

新品 New ARRIVAL

$369

MIZMI洗髮精480ml
(控油蓬鬆/頭皮調理/水光亮澤)
原價$399

新品 New ARRIVAL

$399/329

Neogence洗髮精500ml
(超清爽控油蓬鬆/超水感
保濕柔順)/瞬效水漾精華髮膜180ml
原價$450/400

新品 New ARRIVAL

$299

沙宣護色亮澤洗髮乳/潤髮乳750克
原價$359

新品 New ARRIVAL

8/1 販售

$379

萊雅玻尿酸水光豐盈洗髮露/護髮素
440ml 原價$419

$229

施華蔻洗髮露400ml
(韌芯修護/控油淨源) 原價$379

新品 New ARRIVAL

$238

思波綺瞬亮涼感洗髮乳/潤髮乳
(升級版) 原價$290

新品 New ARRIVAL

$199

逸萱秀護髮膜180g
(瞬效豐澤英國梨&百合香氛/羽感絲柔)
原價$239

 各優惠活動注意事項及限制詳見官網及門市公告。本DM所有商(贈)品販售與贈送，均以門市庫存為主。

艾瑪絲 草本強健養髮精華液
40mL
加購價 $288
原價$320

多芬胺基酸防斷修護髮膜
2X50G
加購價 $69
原價$79

本檔售價3件$1200
(R)仁山利舒抗屑加強型2%洗髮100ml
衛署藥輸字第026215號

本檔售價$4899
(R)落建生髮慕斯5% 60g 3入組/生髮液5% 3入組
衛署藥輸字第025422/025697號

本檔售價$599/899
(R)萌髮生髮液2%/5%
衛署藥輸字第038981/050767號

$495
艾瑪絲洗髮精400ml
(5α高效控油/強健豐盈) 原價$550

頭皮護理

滿 $488
送 艾瑪絲強健豐盈洗髮精90mL

(價值$180 單筆發票不累送，數量有限送完為止！)

$299
Dr. Groot去屑洗髮精400ml(勁涼/控油)/
勁涼頭皮養護精華80ml 原價$399

2件$3270
FUSARI馥絲麗 盈潤養髮精華
原價$2470 特價$2180

2件$899
蔻蘿蘭洗髮精400ml(養髮強韌/豐盈澎鬆)
原價$850 特價$599

2件$449
萌髮極淨屑洗髮精500g(控油蓬鬆/淨油保濕)
原價$399 特價$299

新品 New ARRIVAL

$299
韓國isLeaf頭皮海鹽
去角質洗髮精250ml
原價$399

任2件88折
Alpecin咖啡因洗髮露 黑色限定版/
髮根強健精華液 200ml 原價$349/449

買1送1
絲易康植萃健髮洗髮精500ml
(蓬鬆豐盈/柔順輕盈/控油抗屑) 原價$498

LIVING 生活用品

 各優惠活動注意事項及限制詳見官網及門市公告。本DM所有商(贈)品販售與贈送，均以門市庫存為主。

510淨油蓬鬆乾洗髮噴霧
(晨霧淡香/淨味無香/繁花淡香)180ml
加購價 $199
原價$299

多芬胺基酸防斷修護髮膜
2X50G
加購價 $69
原價$79

LIVING 生活用品

麗仕植萃香氛沐浴露全系列550g 原價$260

2件$369

澎澎Soft 胺基酸修護沐浴露/沐浴乳600g
(親膚舒緩/養膚平衡) 原價$299 特價$199

買1送1

古寶無患子招福平安沐浴露500g
原價$499

買1送1

快潔適抗菌慕斯400ml(立體)
(小黃鴨/熊貓) 原價$179

買1送1

快潔適SDC抗菌洗手乳300ml
(溫和草本/清新柑橘/山茶花香) 原價$99

$79

依必朗抗菌洗手乳
原價$89

$159

日本原裝進口牛乳石鹸自然派橄欖皂2入X100g
原價$199

$99

彎彎全效控油皂/淨化毛孔皂100g(三塊裝)
原價$149

買1送1

MEDIMIX 印度綠寶石美肌皂125g
(寶貝/草本/檀香) 原價$89

$145

專科超微米完美泡泡沐浴乳補充包
(清新花香/甜蜜花果香) 原價$169

 各優惠活動注意事項及限制詳見官網及門市公告。本DM所有商(贈)品販售與贈送，均以門市庫存為主。

日本牛乳石鹼 牛乳香皂
(玫瑰滋潤型)90g
加購價 $29
原價$45

買任一沐浴類商品
CC daily沐浴乳300g
玫瑰紐約/風華東京 (限量售完為止)
加購價 $69
原價$139

買1送1
艾惟諾燕麥高效舒緩沐浴露532ml
原價$599

$299
MIZMI沐浴精480ml
(輕柔東方/水感舒眠/白雪櫻) 原價$329

$199
碧映沐浴露750ml
(柔膚潤澤/光采賦活) 原價$329

任2件$158
Biore淨嫩沐浴乳700g(澄淨緬梔花香
彈嫩清爽/優雅山茶花香) 原價$119

$159
CC daily沐浴乳580g
(巴西莓果能量/葡萄柚清爽/草莓粉嫩) 原價$189

$125
森潤植皂系茶薈液態皂1000ml
原價$249

$399
博寶兒超人洗沐組-500mlx2
原價$498

限量售完為止
$249
Biore沐浴樂易包微醺戀香限定組
(苦橙與莓果/苦橙與萊姆/莓果與萊姆) 原價$340

限量售完為止
$279/288
沙威隆抗菌保濕沐浴乳-BT21舒心香浴組(茶樹款/
海洋款)/抗菌洗手慕斯-BT21快樂潔手組 原價$354/319

LIVING 生活用品

 各優惠活動注意事項及限制詳見官網及門市公告。本DM所有商(贈)品販售與贈送，均以門市庫存為主。

蕾妮亞零觸感特薄羽感棉
22.5cm 16片/25cm 14片

加購價 **$65**
原價$99

蕾妮亞零觸感特薄羽感棉夜用型
特長30cm6片/超長35cm5片

加購價 **$45**
原價$65

買1送2
良爽花香涼感衛生棉(日用24.5cm 8片/夜用加長35cm 6片)/護墊16cm 20片 原價$99

買1送1
唯白美少女戰士Crysta衛生棉日用25.5cm/夜用33cm/護墊17cm 原價$138

買1送1
elis愛麗思GO出色極致薄20.5cm
原價$199

買1送1
靠得住無感軟Q棉(23cm 18片/26cm 16片/28cm 15片) 原價$139

買1送1
靠得住完美封漏好夢香氛28cm 12片/長夜抑菌35cm棉柔8片 原價$99

買1送1
愛康透氧抑菌褲型棉2片裝
(M/L) 原價$99

$95
愛康透芯涼感棉(日用型24cm 15片/夜用型28cm 13片)
原價$198

$145
蘇菲超熟睡超薄細緻棉柔3包
(28cm 14片/35cm 8片) 原價$199

2件$109
好自在無痕安心褲均碼2片裝
原價$99 特價$79

買1送1
蘇菲瞬吸加長17.5cm超薄護墊28片
(天然無香/清新花香) 原價$69

買1送1
蘇菲超輕柔超薄護墊40P
(天然無香/天然清新花香) 原價$59

買1送1
康乃馨透氣超薄護墊(無香/微香)15cm 40片
原價$55

LIVING 生活用品

買2送1

Biore卸粧棉攜帶包10片
(淨粧水感/頂級清爽) 原價$75/70

買2送1

碧菲絲特即淨卸妝棉10片裝
(毛孔/水嫩/濃妝) 原價$75-89

買2送1

Biore頂級卸粧棉44P(保濕)/
補充包44P(保濕/清爽)
原價$200/150

買2送1

MEGAMIE 抽取式乾濕兩用卸妝巾80抽
(花漾/珍珠) 原價$79

買2送1

碧菲絲特即淨卸妝棉
(毛孔/水嫩/Q10 46片裝/濃妝40片裝)
原價$220

卸妝棉、洗臉巾、涼感濕巾

指定商品 任選 買2送1

買2送1

Biore淨粧水感卸粧棉30片/
深層卸粧棉46片(盒裝/補充包)
原價$129-190

買2送1

Biore爽身粉濕巾10片(涼爽柑橘香/淡氛皂香)/
-3°C涼感濕巾清新花香20片 原價$75/165

買2送1

Biore Zero爽身粉濕巾20片
(柔和皂香/甜美花香/涼感皂香) 原價$185

買2送1

艾莉莎公主卸妝洗臉巾
(抽取式70張/棉柔50張) 原價$139/159

買2送1

日本濕紙巾18枚(冰涼爽快/青蘋果/淨汗爽膚清新皂香)
原價$119

買2送1

壓縮棉柔巾10粒入
原價$49

買2送1

COTTON-LABO化妝棉(五層可撕型敷面/
兩用淨顏80枚2入) 原價$105/85

各優惠活動注意事項及限制詳見官網及門市公告。本DM所有商(贈)品販售與贈送，均以門市庫存為主。

Solone 訂製雙面兩用粉撲
(舒芙蕾/泰迪植絨)

加購價 $119
原價$159

妝漾 便攜旅行分裝袋
5入組

加購價 $69
原價$89

眉眼道具

$188
J-lin大眼貼240枚(擺眼美人款/裸妝深邃款/自然隱形款)
原價$235

$149
KA-ME-RIA 雙眼皮貼(長效隱形雙面寬版/長效隱形標準款2mm/無痕單面膚色款3mm) 原價$199

$39/49
貝印修眉刀(2入)HK-0462/L型修面刀(2入)HK-0464 原價$50/60

美體道具

$305
舒適-舒芙仕女除毛刀把/刀片(敏感肌用)
原價$359

$159/199
VIGILL婦潔除毛貼片(杏白淨柔20片/蘆薈淨柔16片)
原價$200/250

$99
Piany T型安全腋毛刀
原價$140

底妝工具

$79
Solone特級植絨定妝撲短絨房形(泰迪絨)/訂製舒芙蕾海綿(扇形/桃形) 原價$89

$115/135
永和三美人多角度海綿(方塊6入/梯形9入)
原價$135/155

買1送1
Reginar粉撲&海綿洗潔液150ml
原價$119

LIVING 生活用品

本檔推薦

康是美 only

買1送1

COSMED柔膚濕巾80片3入組
原價$237

限量各3000

$39

海洋深層水厚濕巾80抽(雙星仙子夢境/蛋黃哥野餐/大耳狗Chu/Hello Kitty 花海/酷洛米花卉) 原價$99

限量30000

$39

好奇純水厚型濕巾(限定版)70抽/嬰兒濕巾(限定版)加厚型70抽 原價$79

新品 New ARRIVAL

$49

立得清75%酒精擦迷你包
12抽x3入組 原價$65

買1送1

舒潔舒涼冰巾18抽
原價$99

新品 New ARRIVAL

$99

熊寶貝沁涼冰爽衣物噴霧
(限量售完為止) 原價$149

康是美 only

2件$99

COSMED袖珍包面紙10抽28包
原價$59

康是美 only

第2件7折

EZGO棉免洗褲M/L/XL(中腰/低腰)/棉免洗褲(孕婦款XL) 原價$149/199

康是美 only

$49/89

EZGO棉感日拋毛浴巾旅行組-F/免洗中筒襪4入-F 原價$65/109

各優惠活動注意事項及限制詳見官網及門市公告。本DM所有商(贈)品販售與贈送，均以門市庫存為主。

舒潔雲絨舒適抽取衛生紙
90抽8包(迪士尼季節限定) 限量32000

加購價 **$89**
原價$149

橘子工坊天然制菌去味洗衣膠囊
400g(22顆)

加購價 **$149**
原價$376

$99
白鴿貼心衣物手洗精/迷人小蒼蘭香氛1000g
原價$162

新品 New ARRIVAL

$99
一匙靈極效洗衣霸 室內晾衣 7入裝2包
(限量，售完為止) 原價$198

$99
ARIEL 4D抗菌洗衣膠囊11顆盒裝(抗菌去漬款/室內晾衣款)/12顆盒裝(微香型) 原價$159

買1送1
白蘭香氛洗衣球230G(清恬藍風鈴x麝香/質感小蒼蘭/純淨白麝香/舒沁雪松x鼠尾草)原價$199

平均一件 $249
任2件$498
ARIEL 4D抗菌洗衣膠囊32顆袋裝(抗菌去漬款/室內晾衣款)/抗菌抗蟎27顆袋裝 原價$332-360

新品 New ARRIVAL

2件$369
Attack一匙靈極效洗衣霸/室內晾衣24入
原價$235 特價$189

$129
ARIEL抗菌抗臭洗衣精800g
(抗菌去漬型/室內晾衣型) 原價$229

$199
ARIEL抗菌抗臭洗衣精1430g超值裝
(抗菌去漬型/室內晾衣型) 原價$229

新品 New ARRIVAL

$399
台塑生醫抗病毒濃縮洗衣精-超值優惠組(1瓶+2補)
原價$647

新品 New ARRIVAL

$239/299
橘子工坊天然濃縮制菌去味洗衣精1500ml/1800ml
原價$278/340

新品 New ARRIVAL

$199
Farcent香水精油室內擴香(舒緩月光/望幽晚安)/枕頭噴霧- 望幽晚安 原價$309/389

2件$449
風倍清浴廁用抗菌消臭防臭劑2入裝(清爽皂香/薄荷綠香/山谷微香) 原價$329 特價$279

康是美網購 24H輕鬆買 你唯一的康是美

熱門商品

$539

【沐甄豆】鮮濃香豆漿960ml*3入
原價$599

$1099

【日本金鳥 KINCHO】防蚊掛片150日*3片
原價$1299

廠商直送

$22210

【SANLUX台灣三洋】18公斤變頻超音波直立式洗衣機
不鏽鋼 SW-V19SA_廠商直送 原價$26300

各優惠活動注意事項及限制詳見官網及門市公告。本DM所有商(贈)品販售與贈送，均以門市庫存為主。

詳情請上shop.cosmed.com.tw

單筆消費滿$888 7-ELEVEN 早鳥取貨
免費贈CITY CAFE

新品速報

買1送1
Audrey-柔曲 全蕾絲軟鋼圈系列
原價$1880

$1980
【米沃】Cool炫風 多功能涼感風扇(優雅白/抹茶綠)
原價$2380

$1680
【HOYACASA】典雅系列60支天絲涼被(150x190cm)-多色任選 原價$2680

HEALTH 健康生活

$109

維維樂舒必克紫維花超涼喉片20顆
原價$120

2件$469

(R)必胃康腸溶膜衣錠20毫克7顆
衛署藥輸字第022962號

本檔售價$109

(R)倍適舒祕腸溶糖衣錠(18錠)
衛署藥製字第057324號

本檔售價$109

(R)固胃必朗錠20錠
內衛藥製字第000373號

本檔售價$179

(R)舒腹寧易口服懸液(焦糖可可口味)
衛部藥輸字第028211號

本檔售價$119

(R)淨痢止瀉膠囊2毫克
衛署藥製字第046979號

本檔售價$118

(R)口淨舒喉片18錠
衛署藥製字第000987號

$100

(R)大正解痛加強錠10錠
衛署藥製字第043176號

本檔售價$129/319

(R)欣樂樂愛思糖衣錠18錠/50錠
衛部藥輸字第026488號

3M細滑牙線棒
(單支包36+4支)
加購價 $39
原價$59

MEDICARE 360°伸縮攜帶型
電動沖牙機 (藍/紫) 限量1200台
加購價 $399
原價$799

本檔售價$1449
(R)維骨力膜衣錠750毫克60顆
衛署藥輸字第028149號

本檔售價$1399
(R)深浦斑龍丸103粒
衛署成製字第005102號

本檔售價$1190
(R)保濟堂欣天天樂丸(延齡固本丹)
衛署成製字第014704號

$600
(R)艾歐復隆膜衣錠500mg 20顆
衛部藥輸字第026665號

本檔售價$749
(R)若元益生菌錠
衛署藥輸字第023670號

本檔售價$1480
(R)中美優美孅油切膠囊63粒入
衛署藥製字第057205號

本檔售價$880
(R)克菸咀嚼錠清涼薄荷2毫克96顆
衛署藥輸字第024457號

本檔售價$999
(R)尼古清戒菸噴霧1毫克13.2ml
衛部藥輸字第027835號

4件$2799
諾得清體素OCARB液態軟膠囊30粒
原價$899 特價$799

HEALTH 健康生活

 各優惠活動注意事項及更新詳見官網及門市公告。本DM所有商(贈)品販售與贈送，均以門市庫存為主。

精選透片

第2件7折

(醫)晶碩日拋軟性隱形眼鏡Reli30片
衛署醫器製字第003967號 原價$500

$309

(醫)星歐軟性日拋隱眼-30片裝
衛部醫器製字第005309號 原價$399

第2件6折

(醫)愛能視日拋10入
衛署醫器製字第003290號 原價$180

推薦月彩

第2件7折

(醫)晶碩彩色月拋3片-香系
衛署醫器製字第003871號 原價$299

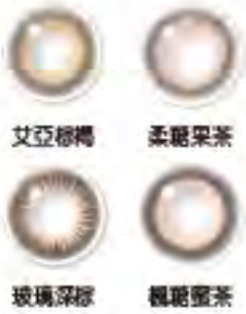

(醫)魔幻糖果抗藍光月拋1入
衛部醫器製字第007482號 原價$155

新色上市

第2件5折

(醫)CHIC 月拋1入
衛部醫器製字第006128號 原價$200

必買日彩

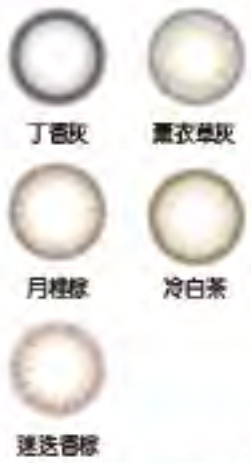

任2件88折

(醫)晶碩彩色日拋10片-香系
衛部醫器製字第006864號 原價$310

$250

(醫)蕾美日彩拋10入
衛部醫器製字第005508號 原價$310

新色上市

買1送1

(醫)蜜緹彩色日拋隱形眼鏡10片
衛部醫器製字第006234號 原價$449

HEALTH 健康生活

$79

曼秀雷敦涼舒薄荷精油棒
原價$85

$169

白花油甦醒凝露15ml(佛手柑味/山茶花/薄荷薄荷/甜心萊姆) 原價$180

本檔售價$1680

(乙)德國百靈油100ml
衛署成輸字第000002號

2件$699

(R)視舒坦單支裝人工淚液點眼液24入
衛署藥輸字第025042號

$99

(醫)博士倫瑞霖雙效濕潤液8ml
衛署醫器輸字第021601號 原價$119

$280

(R)參天柔潤人工淚液點眼液5ml 4入
衛部藥輸字第027589號

$384

初淨肌SAB私密防護舒緩噴霧30ml
原價$480

$59

婦潔VIGILL私密潔舒巾-12片*2入
原價$110

第2件5折

TS6護一生沁涼舒緩噴霧40g/潔淨慕斯100g
原價$270/320

 各優惠活動注意事項及最新詳見官網及門市公告。本DM所有商(贈)品販售與贈送，均以門市庫存為主。

3M細滑牙線棒
(單支包36+4支)
加購價 $39
原價$59

MEDICARE 360°伸縮攜帶型
電動沖牙機 (藍/紫) 限量1200台
加購價 $399
原價$799

$169
歐護噴霧式防蚊液
原價$199

$84
優品防蚊液80ml/草本驅蚊貼片(加強型)12枚入
原價$99

2件$259/2件$389
(R)日本興和護那酷涼液30ml/55ml
衛部藥輸字第026575號

本檔售價$280
(R)強力施美藥膏100g
內衛藥製字第004550號

第2件5折
喜能復修護凝膠兒童專用配方20g
原價$800

$815
美德特殊疤痕凝膠
原價$850

2件$295
(R)曼秀雷敦熱力鎮痛藥膠布14小片裝/10片裝
衛署藥製字第040515號

本檔售價$132
(R)非炎酸痛水性貼布
衛署藥製字第050121號

本檔售價$209
(R)虎標頸肩舒乳膏50g
衛署成製字第008966號

HEALTH 健康生活

好物新上架

新品 New ARRIVAL

康是美 only

2件$2380

農純鄉億生菌(30包)
(好順順大本山/飛高高LPN88) 原價$1280

新品 New ARRIVAL

$465

醫之方紫蘇輕水茶/洛神輕姿茶
(14包) 原價$550

新品 New ARRIVAL

$799

澳佳寶 兒童晶亮金盞花葉黃素60錠
原價$1099

新品 New ARRIVAL

$690

金車補給圈金盞花葉黃素+蝦紅素複方膠囊40粒/瓶
原價$780

新品 New ARRIVAL

$489/849

科立健淨好莓粉包20包/視好視軟膠囊20粒
原價$699/899

新品 New ARRIVAL

康是美 only

$290/第2件5折

元氣有理-玩清活力甘錠10錠/30錠
原價$320/780

新品 New ARRIVAL

$510

醫之方鈣充沛複方膜衣錠(60粒)
原價$600

新品 New ARRIVAL

$299

日本味王沛他麗命EX膜衣錠30粒
原價$599

雙專利益生菌 消化順暢 代謝好 狀態好

善存3效順暢
益生菌粉末顆粒40包
原價$899
特價$849

善存3效順暢
益生菌粉末顆粒4包
原價$115
加價購 $79

活力充沛

克補+鋅/鐵加強錠
60+30錠兩入組
原價$1402
特價$1299

各優惠活動注意事項及更新詳見官網及門市公告。本DM所有商(贈)品販售與贈送，均以門市庫存為主。

善存3效順暢益生菌粉末顆粒
4入
加購價 $79
原價$115

容易睡 思緒好

$1600/2100
三得利芝麻明EX 膠囊90顆/
蜂王乳+芝麻明E錠 120顆

第2件5折
科立健覺好眠膠囊20粒/盒
原價$899

2件88折
倍適複方膠囊60粒(好入睡/好靈光)
原價$1680/1980

2件$4399
植萃熟睡寶 Sleep Way 60顆
原價$2480 特價$2399

$1980
白蘭氏憶加胜肽精華錠120顆

$2199
NEURIVA 益思維 PLUS 加強膠囊30顆
原價$2399

7/26-8/8
3件$6590
杏輝 蓉憶記膠囊 健字號30粒
原價$3250

1件9折/2件85折/3件8折
InSeed 好益思乳酸菌粉劑食品30包
原價$1280

HEALTH 健康生活

YoCome 悠康
健康一路相伴
悠康 20th
since 2004
專業保健食品
任選 2件88折
父親節限定優惠
3件79折

適合4歲以上
兒童咀嚼錠
木糖醇
不添加砂糖
益萃質®
原價 450
加購價$249

元氣有理
高單位
維他命C發泡錠
鐵
D3
鈣
B群
膠原
一日一錠
元氣搞定
全系列商品 $240
任選 第2件6折

Health
健康快遞
元氣活力UP
綜合B群複方錠
原價$520
全系列商品 3件79折

穀胱甘肽細顆粒
葉黃素細顆粒
蔓越莓細顆粒
密衡悅 蔓越莓 $780
YBC 閨密級保養 Your Best Choice
任選 第2件6折

BEST 倍適
好靈光 膠囊
NEW 新上市
清晰條理
×
思緒靈活
全系列 任選 2件88折

3M細滑牙線棒
(單支包36+4支)
加購價 $39
原價$59

MEDICARE 360°伸縮攜帶型
電動沖牙機 (藍/紫) 限量1200台
加購價 $399
原價$799

HEALTH 健康生活

DARLIE 好來

你是否也有以下困擾？

- 早上起床覺得口氣不佳
- 不敢近距離說話，怕口氣尷尬
- 明明有刷牙，但還是有蛀牙問題

CPC 抗菌配方

含天然 薄荷精華

含氟防蛀

預防口氣

DARLIE好來漱口水500ml
(清新薄荷/酷爽青檸/清新綠茶/全亮白極致/護齦礦鹽)

單件$129

二件$209

好來漱口水全系列 滿$199現折$20

新品 New ARRIVAL

加購價$79

好來果漾Party漱口水(無酒精)500ml
(限量35000) 原價$249

新品 New ARRIVAL

$275/342

CB12 spray口腔淨味噴霧15ml/
White淨味美白漱口水250ml 原價$290/360

新品 New ARRIVAL

內容物：
- 漱口水80ml
- 口香噴劑6ml

$139

Ora2嚕嚕米炫彩斜挎包組-薄荷組
(限量1800組)

買1送1

刷樂專業護理漱口水750ml
(清新/綠茶/蜂膠護齦/全效護理/抗敏感) 原價$225-269

買1送1

歐樂B 6效合1 固齒護齦漱口水500ml
原價$249

限量1+1 OP組，加量不加價

$215

德恩奈兒童漱口水/防蛀漱口水
500ml

2件$209

高露潔全效漱口水500ml
(薄荷清新/亮白去漬) 原價$209 特價$129

2件$349

牙周適高效牙龈護理漱口水500ml
(極淨清新/溫和薄荷) 原價$249 特價$199

第2件5折

李施德霖全效護理漱口水500ml
(防蛀/除菌/除菌無酒精配方/抗敏感) 原價$219

各優惠活動注意事項及更新詳見官網及門市公告。本DM所有商(贈)品販售與贈送，均以門市庫存為主。

3M細滑牙線棒
(單支包36+4支)
加購價 $39
原價$59

MEDICARE 360°伸縮攜帶型
電動沖牙機 (藍/紫) 限量1200台
加購價 $399
原價$799

會員價$149+送50點
高露潔抗敏專家抗敏護齦雙效牙膏
原價$285

買1送1
Ora2 極緻淨白無瑕牙膏100g
(薄荷/薰衣草薄荷/柑橘薄荷) 原價$250

$349
DARLIE好來全亮白深導煥白牙膏90g
原價$469

$169
好來全亮白牙膏限量超值組
(密泡小蘇打/多效護理) 原價$259

2件$149
DARLIE好來超氟清新防護勁涼科技牙膏160g
原價$209 特價$119

激爆價$269
Crest 極致鑽白牙膏-鑽亮炫白110g 3入組
(限量3600組) 原價$596

2件$198
歐樂B抗敏護齦牙膏90g(極速抗敏/專業修護)
原價$230

2件$998
Oral-B 刷頭3入(EB18-3專業亮白拋光型/EB50-3
多動向交叉/EB60-3超細毛護齦)/EB20-4
杯型彈性刷頭/標準4入 原價$729 特價$659

第2件5折
GUM牙周護理牙刷超軟毛#166/Ora2淨白無瑕牙刷
(中性/軟性)(混色出貨) 原價$99/109

HEALTH 健康生活

任選第2件7折

(醫)日絆防水彈性絆創貼布16片
(Kitty/PEKO/Purin/Miffy/Plarail) 原價$160
衛部醫器輸壹字第015526號

任選第2件5折

(醫)3M Nexcare人工皮防水透氣繃
(2片/4片/5片/6片) 原價$155
衛部醫器輸壹字第018793號

2件88折

(醫)多愛膚超薄型親水性敷料10*10cm
衛部醫器輸字第025769號 原價$125

任選第2件5折

曼秀雷敦痘痘貼系列 原價$100-190
衛部醫器製壹字第009650號/衛部醫器製字第007540號

第2件5折

(醫)護妍天使痘痘隱形貼水楊酸添加綜合30貼
衛部醫器製壹字第007662號 原價$179

$169

(醫)3M神隱形豆痘貼-茶樹綜合56入
衛部醫器製壹字第006182號 原價$175

7件$434

阿嬤的配方黑足貼2枚入(木柵鐵觀音-腳酸適用/
台東紅烏龍-緊繃適用/阿里山金萱-放鬆適用) 原價$72

任2件$299

美舒律蒸氣眼罩/足貼/溫熱貼/晚安貼4-6片裝系列
衛部醫器輸壹字第017217號 原價$210

$129

幸福物語膠原蛋白冰涼眼罩5入(小雛菊-Kitty/
海洋-大耳狗/玫瑰-美樂蒂/薰衣草-酷洛米) 原價$159

$85

COSMED紙軸圓頭棉花棒200支*2罐
原價$90

$109

KOgerm漫漫貓紙軸棉花棒800支(雙圓頭)
原價$129

$129

(醫)幸福物語涼感成人平面醫用口罩20入
(奶茶/白/黑/裸藕) 原價$159
衛部醫器製壹字第009620號

 各優惠活動注意事項及更新詳見官網及門市公告。本DM所有商(醫)品販售與贈送，均以門市庫存為主。

3M細滑牙線棒
(單支包36+4支)
加購價 $39
原價$59

MEDICARE 360°伸縮攜帶型
電動沖牙機 (藍/紫) 限量1200台
加購價 $399
原價$799

藥師開講

護肝保健 請諮詢藥師

肝病是台灣的國病，不僅與慢性B、C型肝炎有關，也與**飲酒過量、嗜吃高油醣及重口味食品或是藥物濫用**有關，而肝臟是重要的代謝器官，受損會讓健康亮紅燈，**常見警訊有皮膚及眼白蠟黃、倦怠、食慾不振等，嚴重還會演變成肝硬化或肝癌。**

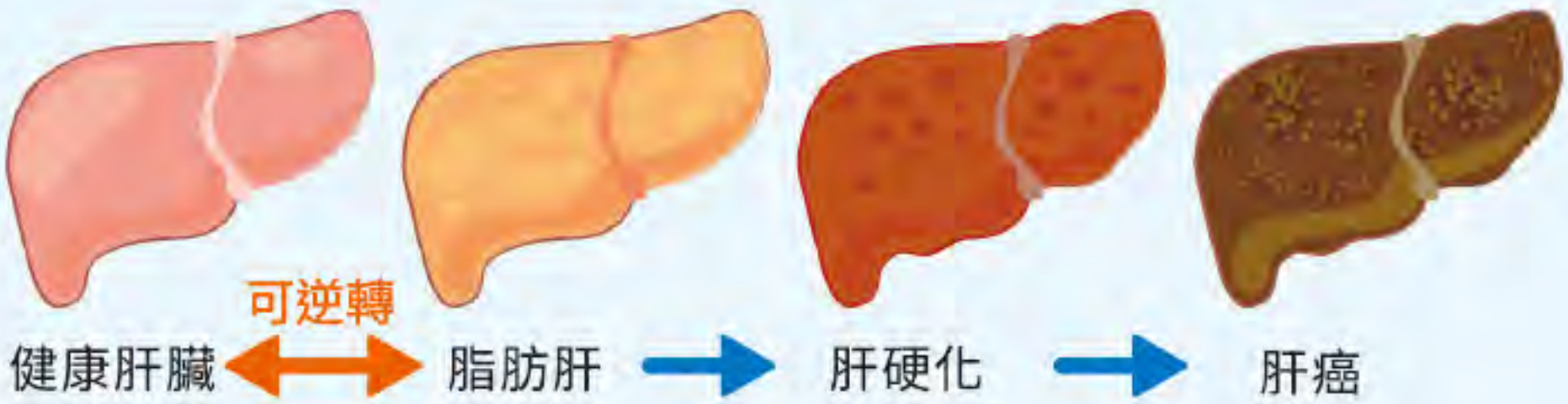

脂肪肝高危險群：

1. **BMI值>25。**
2. 愛吃甜食及高油脂食物。
3. **酗酒。**
4. 藥物濫用。
5. 有**B、C型肝炎**或**糖尿病**患者。
6. 過度節食。

藥師提醒：護肝兩大關鍵『足夠的營養』、『減少肝臟負擔』

攝取**優質蛋白質、薑黃、全穀類**等，可提供肝臟營養。

戒菸戒酒及**充足的睡眠**可減輕肝臟的負擔。

定期進行抽血與腹部超音波檢查可幫助早期發現病灶，早期治療。
(慢性 B、C 型肝炎帶原者更應特別留意!)

LINE@ 預約領藥

請掃我

1. 掃QRCODE連結官網尋找鄰近藥局
2. 點選預約領藥連結加入LINE@
3. 立即享有預約領藥、1對1詢服務

預約領藥 3步驟

1. 處方箋拍照上傳
2. 等候通知領藥
3. 帶處方箋及健保卡到藥局領藥

2024 千禧之愛 89量腰日

代謝三五成群時 腰圍小於八九十！

什麼是代謝症候群？

代謝症候群為**腹部肥胖及三高群聚現象**，**5**項指標中若有**3**項以上超標即為代謝症候群

①腰圍過粗 ②血壓偏高 ③空腹血糖偏高 ④三酸甘油酯偏高 ⑤高密度脂蛋白膽固醇偏低

維持健康腰圍，女性 < 80公分、男性 < 90公分，
有助改善其他4項指標，遠離三高疾病！

代謝症候群的危害

罹患代謝症候群，未來得到糖尿病、高血壓、高血脂症、心臟病及腦中風的機率是一般人的6、4、3、2倍，對健康影響甚鉅，其衍生疾病死亡率已超過癌症！

如何知道是否罹患代謝症候群

20歲以上成人判定標準

風險指標	異常值
腹部脂肪堆積	腰圍 男性≧90cm(35.5吋) 女性≧80cm(31.5吋)
血壓偏高	收縮壓≧130mmHg 舒張壓≧85mmHg 或
高密度脂蛋白膽固醇(HDL-C)偏低	男性<40mg/dl 女性<50mg/dl
三酸甘油酯(TG)偏高	三酸甘油酯≧150mg/dl
空腹血糖值偏高	空腹血糖值≧100mg/dl

資料來源：衛生福利部 國民健康署

活動期間

8月7日~23日

於網路活動或ibon填寫1~5項量測指標，

抽 **萬元家電、故宮禮品、萬瓶豆漿及無糖茶！**

另至全台康是美門市消費，可索取**限量聖旨量腰尺**

網路活動 ibon填答

8/9(五)門市活動

15:00起至**康是美藥局**量測腰圍及血壓，加碼送 濃韻無糖機能茶乙瓶
(各門市口味隨機，數量有限贈完為止)

主辦單位 財團法人 千禧之愛健康基金會 TAIWAN MILLENNIUM HEALTH FOUNDATION

公益夥伴 COSMED 康是美 濃韻

快掃描QRcode 查詢全台康是美藥局

COSMED 康是美藥局

船井funcare®

船井funcare晶擊對策20顆入

首選NO.1 擊晶霸主

日本原裝 | 20分吸收 | 8國專利 | 多篇期刊

~~原價$1,280~~

新品嘗鮮價 **$999**

配方高人一等

船井®牛奶鈣魚膠原粉(成長水解配方)60包入

原價$3,900

兩件 **$5,600**

最強體力補給神隊友

船井®funcare 6X活力瑪卡王EX 40顆

原價$1,580

買一送一

去你的體脂肪

船井®burner®倍熱® 極纖錠144顆/盒

原價$2,800

兩件 **$4,080**

一夜好眠 睡出窈窕

船井®burner®倍熱® 夜孅胺基酸40顆EX PLUS

原價$899

第二件五折

各優惠活動注意事項及限制詳見官網及門市公告，本DM所有商(贈)品販售與贈送，均以門市庫存為主。